KATALOG: 4101002.6309

STATISTIK

kesejahteraan rakyat

Kabupaten Tabalong | 2020

Badan Pusat Statistik
Kabupaten Tabalong

STATISTIK

kesejahteraan rakyat

Kabupaten Tabalong | 2020

https://tabalongkab.bps.go.id

STATISTIK KESEJAHTERAAN RAKYAT KABUPATEN TABALONG 2020

ISBN: фтупслнпсурспрпс
Nomor Publikasi: 63090.нлнм
Katalog: 4101002.6309

Ukuran Buku: 18,2 x 25,7 cm
Jumlah Halaman: xii + 177 halaman

Naskah:
Badan Pusat Statistik Kabupaten Tabalong

Penyunting:
Badan Pusat Statistik Kabupaten Tabalong

Desain Kover oleh:
Badan Pusat Statistik Kabupaten Tabalong

Penerbit:
©Badan Pusat Statistik Kabupaten Tabalong

Pencetak:
Bagus Print

Sumber Ilustrasi:
Unsplash.com
Flaticon.com

https://tabalongkab.bps.go.id

Dilarang mengumumkan, mendistribusikan, mengomunikasikan, dan/atau menggandakan sebagian atau seluruh isi buku ini untuk tujuan komersial tanpa izin tertulis dari Badan Pusat Statistik

TIM PENYUSUN

Penanggung jawab:
Ir. Tri Agus Budi Prihanto

Penyunting:
Fakhrin Ariadi, S.Hut

Penulis:
Anggita Sari Intan Pertiwi, S.ST
Indria Hartati, S.Tr.Stat

Pengolah data:
Anggita Sari Intan Pertiwi, S.ST
Indria Hartati, S.Tr.Stat

Pembuat Infografis:
Anggita Sari Intan Pertiwi, S.ST

https://tabalongkab.bps.go.id

https://tabalongkab.bps.go.id

KATA PENGANTAR

Puji syukur kehadirat Allah SWT atas terbitnya publikasi **"Statistik Kesejahteraan Rakyat Kabupaten Tabalong 2020"**. Publikasi ini merupakan publikasi yang menyajikan gambaran tentang taraf kesejahteraan rakyat Kabupaten Tabalong, perkembangan antar waktu dan perbandingan antar daerah tempat tinggal yang bersumber pada data hasil Survei Sosial Ekonomi Sosial (Susenas) Tahun 2020.

Istilah kesejahteraan mencakup berbagai aspek kehidupan yang sangat luas yang tidak semuanya dapat diukur. Publikasi ini mencakup pada aspek-aspek yang dapat diukur dan tersedia datanya, antara lain Kependudukan, Pendidikan, Kesehatan, Fertilitas dan Keluarga Berencana, Kondisi Perumahan, Konsumsi dan Pengeluaran, serta Keadaan Sosial Ekonomi rumah tangga lainnya.

Kepada semua pihak yang telah membantu terbitnya publikasi ini disampaikan penghargaan dan ucapan terima kasih. Saran dan kritik yang konstruktif dari pengguna data sangat diharapkan demi kesempurnaan publikasi edisi berikutnya.

https://tabalongkab.bps.go.id

Tanjung, Desember 2020
KEPALA BADAN PUSAT STATISTIK
KABUPATEN TABALONG

IR. TRI AGUS BUDI PRIHANTO

https://tabalongkab.bps.go.id

DAFTAR ISI

Tim Penyusun iii
Kata Pengantar v
Daftar Isi vii
Daftar Tabel viii
Daftar Singkatan xi

Bab 1. Pendahuluan 1
Bab 2. Kependudukan 7
Bab 3. Pendidikan 17
Bab 4. Kesehatan, Fertilitas, dan KB..... 27
Bab 5. Perumahan 41
Bab 6. Lain-lain 51
Bab 7. Konsumsi dan Pengeluaran 59
Bab 8. Ulasan Topik Khusus 67

Daftar Pustaka 71
Lampiran 1. Estimasi Sampling Error 75
Lampiran 2. Kuesioner VSEN20.K 111
Lampiran 3. Kuesioner VSEN20.KP 137

https://tabalongkab.bps.go.id

DAFTAR TABEL

Tabel 2.1 Persentase Penduduk menurut Kelompok Umur (10 Tahunan) dan Jenis Kelamin, 2020 11
Tabel 2.2 Persentase Penduduk menurut Karakteristik dan Kelompok Umur, 2020 12
Tabel 2.3 Persentase Penduduk Berumur 10 Tahun ke Atas menurut Karakteristik dan Status Perkawinan, 2020 13
Tabel 2.4 Persentase Penduduk Berumur 15-49 Tahun ke Atas menurut Karakteristik dan Status Perkawinan, 2020 14
Tabel 2.5 Persentase Penduduk Berumur 0-17 Tahun yang Memiliki Akta Kelahiran menurut Karakteristik, 2020 15
Tabel 2.6 Persentase Penduduk yang Memiliki Nomor Induk Kependudukan (NIK) menurut Karakteristik dan Kelompok Umur, 2020 16

Tabel 3.1 Persentase Penduduk 15 Tahun ke Atas menurut Karakteristik dan Kemampuan Membaca dan Menulis, 2020 21
Tabel 3.2 Persentase Penduduk Berumur 5 Tahun ke Atas menurut Karakteristik dan Status Pendidikan, 2020 22
Tabel 3.3 Persentase Penduduk Berumur 7-24 Tahun menurut Karakteristik dan Status Pendidikan, 2020 23
Tabel 3.4 Angka Partispasi Sekolah (APS), Angka Partisipasi Murni (APM), Angka Partisipasi Kasar (APK) Formal dan Nonformal Penduduk menurut Karakteristik, 2020 24
Tabel 3.5 Persentase Penduduk Berumur 15 Tahun ke Atas menurut Karakteristik dan Ijazah Tertinggi yang Dimiliki, 2020 25

Tabel 4.1 Angka Kesakitan menurut Karakteristik, 2020.....31
Tabel 4.2 Persentase Penduduk yang Menggunakan Jaminan Kesehatan untuk Berobat Jalan menurut Karakteristik, 2020.....32
Tabel 4.3 Persentase Penduduk Usia 15 Tahun ke Atas yang Merokok dan Rata-rata Batang Rokok yang Dihisap per Minggu menurut Karakteristik, 2020..... 33
Tabel 4.4 Persentase Penduduk Umur 0-59 Bulan (Balita) yang Mempunyai Kartu Imunisasi dan Mendapat Imunisasi Lengkap menurut Karakteristik, 2020 34
Tabel 4.5 Persentase Penduduk Umur 0-59 Bulan (Balita) yang Pernah Mendapat Imunisasi menurut Karakteristik dan Jenis Imunisasi, 2020 35
Tabel 4.6 Persentase Penduduk Umur 0-23 Bulan (Baduta) yang Pernah Diberi ASI dan Rata-rata Lama Pemberian ASI (Bulan) menurut Karakteristik, 2020.....36

https://tabalongkab.bps.go.id

Tabel 4.7 Persentase Perempuan Pernah Kawin Berumur 15-49 Tahun yang Pernah Melahirkan di Fasilitas Kesehatan menurut Karakteristik, 2020 37
Tabel 4.8 Persentase Perempuan Pernah Kawin Berumur 15-49 Tahun yang Pernah Melahirkan dengan Penolong Persalinan oleh Tenaga Kesehatan menurut Karakteristik, 2020 38
Tabel 4.9 Persentase Perempuan Berumur 15-49 Tahun yang Pernah Melahirkan Dua Tahun Terakhir menurut Karakteristik dan Berat Badan Bayi yang Dilahirkan Terakhir, 2020.....39
Tabel 4.10 Persentase Perempuan Pernah Kawin Berumur 15-49 Tahun menurut Karakteristik dan Status Penggunaan Alat/Cara KB, 2020 40

Tabel 5.1 Persentase Rumah Tangga menurut Karakteristik dan Status Kepemilikan Bangunan Tempat Tinggal yang Ditempati, 2020.....45
Tabel 5.2 Persentase Rumah Tangga menurut Karakteristik dan Penggunaan Fasilitas Tempat Buang Air Besar, 2020 46
Tabel 5.3 Persentase Rumah Tangga* menurut Karakteristik dan Jenis Kloset yang Digunakan Rumah Tangga, 2020.....47
Tabel 5.4 Persentase Rumah Tangga* menurut Karakteristik dan Tempat Pembuangan Akhir Tinja, 2020.....48
Tabel 5.5 Persentase Rumah Tangga menurut Karakteristik dan Sumber Air Utama yang Digunakan Rumah Tangga untuk Mandi/Cuci/dll, 2020.....49

Tabel 6.1 Persentase Anggota Rumah Tangga Berusia 5 Tahun ke Atas menurut Karakteristik dan Penggunaan Teknologi Informasi selama Tiga Bulan Terakhir, 2020.....55
Tabel 6.2 Persentase Rumah Tangga menurut Jenis Program Perlindungan Sosial yang Diterima , 2020.....56
Tabel 6.3 Persentase Rumah Tangga menurut Jenis Jaminan Sosial, 2020.....57
Tabel 6.4 Persentase Rumah Tangga menurut Jenis Aset, 2020.....58

Tabel 7.1 Rata-Rata Pengeluaran per Kapita Sebulan menurut Kelompok Komoditas dan Kelompok Pengeluaran (Rupiah), 2020 63
Tabel 7.2 Rata-Rata Konsumsi Kalori per Kapita Sehari menurut Kelompok Komoditas Makanan dan Kelompok Pengeluaran (Kcal), 2020.....64
Tabel 7.3 Rata-Rata Konsumsi Protein per Kapita Sehari menurut Kelompok Komoditas Makanan dan Kelompok Pengeluaran (Gram), 2020.....65

https://tabalongkab.bps.go.id

https://tabalongkab.bps.go.id

DAFTAR SINGKATAN

BAB II. KEPENDUDUKAN

KRT	:	Kepala Rumah Tangga
NIK	:	Nomor Induk Kependudukan

BAB III. PENDIDIKAN

SD	:	Sekolah Dasar
SMP	:	Sekolah Menengah Pertama
SMA	:	Sekolah Menengah Atas
SMK	:	Sekolah Menengah Kejuruan

BAB IV. KESEHATAN, FERTILITAS, DAN KB

Balita	:	Bawah Lima Tahun
Baduta	:	Bawah Dua Tahun
KB	:	Keluarga Berencana

BAB V. PERUMAHAN

IPAL	:	Instalasi Pengolahan Air Limbah
MCK	:	Mandi, Cuci, Kakus
SPAL	:	Saluran Pembuangan Air Limbah

BAB VI. LAIN-LAIN

AC	:	*Air Conditioner*
BBM	:	Blackberry Messenger
HP	:	*Handphone*
KKS	:	Kartu Keluarga Sejahtera
KPS	:	Kartu Perlindungan Sosial
PC	:	*Personal Computer*
PHK	:	Pemutusan Hubungan Kerja
PIP	:	Program Indonesia Pintar
PKH	:	Program Keluarga Harapan
BPNT	:	Bantuan Pangan Non Tunai

https://tabalongkab.bps.go.id

https://tabalongkab.bps.go.id

BAB I

Pendahuluan

Survei Sosial Ekonomi Nasional

SUSENAS 2020

34 Provinsi

dengan jumlah sampel sebesar **345.000** rumah tangga

tersebar di **514 Kabupaten/Kota**

https://tabalongkab.bps.go.id

WAWANCARA

Pengumpulan data dari rumah tangga terpilih dilakukan melalui tatap muka antara pencacah dengan responden

https://tabalongkab.bps.go.id

BAB I
PENDAHULUAN

1.1 PENDAHULUAN

1.1.1 Umum

Monitoring terhadap hasil-hasil pembangunan mutlak diperlukan untuk melihat sejauh mana pembangunan yang telah dilaksanakan bermanfaat bagi peningkatan kesejahteraan rakyat, sehingga program-program pembangunan berikutnya dapat lebih optimal. Survei Sosial Ekonomi Nasional (Susenas) yang diselenggarakan oleh BPS merupakan salah satu sumber informasi untuk mendapatkan gambaran mengenai kondisi sosial ekonomi masyarakat.

Otonomi daerah melahirkan kebutuhan data hingga level Kabupaten/Kota. Data-data tersebut diperlukan oleh pemerintah kabupaten/kota sebagai dasar perumusan kebijakan maupun evaluasi program pembangunan. Menjawab kebutuhan tersebut, mulai tahun 2015, pengumpulan data Susenas dilaksanakan pada Bulan Maret dengan sampel sebanyak 300.000 rumah tangga sehingga memungkinkan estimasi hingga level kabupaten/kota. Selain itu pada tahun 2020, jumlah sampel Susenas Maret ditingkatkan menjadi 345.000 rumah tangga.

Susenas menghasilkan beragam statistik lintas sektor meliputi: partisipasi sekolah, kemampuan membaca dan menulis, APS, APK, serta APM untuk bidang pendidikan; gangguan kesehatan, pemanfaatan fasilitas kesehatan, jaminan kesehatan, pemberian ASI pada baduta, dan imunisasi pada balita, serta perilaku merokok untuk bidang kesehatan; penolong persalinan, umur perkawinan pertama, partisipasi KB, dan rata-rata jumlah anak yang dilahirkan untuk bidang fertilitas dan KB; kondisi tempat tinggal, sumber air untuk memasak, mandi dan mencuci untuk bidang perumahan; kepemilikan HP, akses internet dalam pemanfaatan teknologi informasi, serta bantuan/program pemerintah untuk kesejahteraan masyarakat.

Susenas juga mengumpulkan data konsumsi dan pengeluaran rumah tangga baik untuk komoditas makanan maupun bukan makanan. Dari data tersebut diperoleh rata-rata konsumsi dan pengeluaran rumah tangga serta rata-rata konsumsi kalori dan protein per kapita. Data konsumsi dan pengeluaran yang dirinci menurut kelompok komoditas dapat memberikan gambaran mengenai pola konsumsi penduduk di suatu wilayah.

Publikasi ini menyajikan statistik yang telah dianggap cukup mewakili berbagai bidang dan kondisi sosial ekonomi masyarakat dengan mempertimbangkan syarat kelayakan estimasi di tingkat Kabupaten/Kota yang ditunjukkan oleh nilai *Relative Standard Error* (RSE) yang dicantumkan dalam lampiran.

https://tabalongkab.bps.go.id

1.1.2 Sistematika Penyajian

Publikasi ini terbagi atas delapan bab yang terdiri atas penjelasan dan tabel. Bagian pendahuluan memberikan penjelasan mengenai gambaran umum, metode survei yang meliputi ruang lingkup, kerangka sampel, rancangan penarikan sampel, metode pengumpulan data, dan pengolahan data. Tabel pada publikasi ini terdiri dari tabel data kependudukan, pendidikan, kesehatan, fertilitas dan keluarga berencana, perumahan, teknologi informasi dan komunikasi, perlindungan sosial, jaminan sosial, serta konsumsi dan pengeluaran. Bab terakhir berisi ulasan topik mengenai perkembangan terkini masyarakat di masing-masing kota/kabupaten.

Data dalam publikasi ini disajikan menurut karakteristik individu maupun rumah tangga. Secara umum disagregasi data dalam publikasi ini meliputi:

a. Jenis kelamin
b. Pengelompokan penduduk berdasarkan kriteria Bank Dunia. Bank Dunia mengelompokkan penduduk ke dalam tiga kelompok sesuai dengan besarnya pendapatan yang dapat didekati dengan besar pengeluaran, yaitu: 40% penduduk dengan pengeluaran rendah, 40% penduduk dengan pengeluaran menengah dan 20 % penduduk dengan pengeluaran tinggi.
c. Pendidikan tertinggi kepala rumah tangga (KRT) adalah pendidikan tertingi yang ditamatkan oleh KRT yang dinyatakan dengan ijazah tertinggi yang dimiliki oleh KRT. Pendidikan tertinggi KRT dikelompokkan menjadi:
    i. SD ke bawah, yang terdiri dari:
        - Tidak Pernah Sekolah/Tidak Tamat SD adalah KRT yang tidak pernah sekolah dan KRT yang pernah sekolah hingga jenjang Sekolah Dasar (SD)/sederajat tetapi tidak tamat/lulus.
        - SD dan sederajat adalah KRT yang pernah bersekolah dan memiliki ijazah tertinggi SD/MI/SDLB/Paket A.
    ii. SMP ke atas, yang terdiri dari:
        - SMP dan sederajat adalah KRT yang pernah bersekolah dan memiliki ijazah tertinggi SMP/MTs/SMPLB/Paket B.
        - SMA ke atas adalah KRT yang pernah bersekolah dan memiliki ijazah tertinggi SMA/SMK/MA/SMAK/SMLB/Paket C, Diploma, S1, S2 atau S3.
d. Pendidikan tertinggi adalah pendidikan tertinggi yang ditamatkan oleh penduduk. Pendidikan tertinggi penduduk dikelompokkan menjadi:
    i. SD ke bawah, yang terdiri dari:
        - Tidak Pernah Sekolah/Tidak Tamat SD adalah KRT yang tidak pernah sekolah dan KRT yang pernah sekolah hingga jenjang Sekolah Dasar (SD)/sederajat tetapi tidak tamat/lulus.
        - SD dan sederajat adalah KRT yang pernah bersekolah dan memiliki ijazah tertinggi SD/MI/SDLB/Paket A.

https://tabalongkab.bps.go.id

ii. SMP ke atas, yang terdiri dari:
   - SMP dan sederajat adalah KRT yang pernah bersekolah dan memiliki ijazah tertinggi SMP/MTs/SMPLB/Paket B.
   - SMA ke atas adalah KRT yang pernah bersekolah dan memiliki ijazah tertinggi SMA/SMK/MA/SMAK/SMLB/Paket C, Diploma, S1, S2 atau S3.

Pada lampiran publikasi, disajikan pula angka estimasi *sampling error* yang menunjukkan besarnya kesalahan yang ditimbulkan dari penggunaan teknik *sampling* dalam suatu survei. Besarnya *sampling error* tersebut berhubungan dengan presisi dari suatu angka estimasi. Pada umumnya, hal tersebut dinyatakan dengan besarnya *Relatif Standar Error* (RSE) yang merupakan rasio dari nilai *standard error* dengan nilai estimasi suatu variabel. Nilai estimasi sebagai berikut:

a. **RSE ≤25%** dianggap **akurat**
b. **RSE >25% tetapi ≤50% perlu hati-hati jika ingin digunakan**
c. **RSE > 50%,** maka nilai estimasi tersebut dianggap **sangat tidak akurat** dan seharusnya digabungkan dengan estimasi yang lain untuk memberikan nilai estimasi dengan RSE ≤25%.

Penyajian data dalam tabel-tabel pada publikasi ini menggunakan tanda-tanda sebagai berikut:

a. Tidak ada atau nol : -
b. Data tidak dapat ditampilkan : NA

https://tabalongkab.bps.go.id

1.2 METODE SURVEI

1.2.1 Ruang Lingkup

Susenas dilaksanakan di seluruh provinsi di Indonesia dengan ukuran sampel secara nasional sebesar 345.000 rumah tangga yang tersebar di 514 kabupaten/kota. Sampel susenas hanya mencakup rumah tangga biasa, tidak termasuk rumah tangga khusus seperti barak militer, asrama, penjara, dan sejenisnya.

Sampel Susenas Maret 2020 untuk Kabupaten Tabalong sebesar 620 rumah tangga yang tersebar di 12 kecamatan. Data yang dihasilkan cukup representatif untuk menghasilkan estimasi sampai dengan tingkat kabupaten/kota namun tidak dapat dibedakan menurut daerah tempat tinggal (perkotaan/perdesaan).

1.2.2 Kerangka Sampel

Kerangka sampel induk atau *sampling frame* induk kegiatan Susenas, adalah 40 persen dari *master frame* blok sensus hasil Sensus Penduduk (SP) 2010 (sekitar 720.000 blok sensus) yang ditarik secara *Probability Proportional to Size* (PPS) dengan ukuran rumah tangga hasil SP2010.

Tahapan pembentukan kerangka sampel Susenas adalah sebagai berikut:

1. Kerangka sampel tahap pertama adalah daftar blok sensus biasa SP2010.

2. Kerangka sampel tahap kedua adalah daftar 40 persen blok sensus SP2010 yang sudah ada kode stratanya. Selanjutnya 40 persen blok sensus ini disebut *sampling frame* induk.
3. Kerangka sampel tahap ketiga adalah daftar rumah tangga hasil pemutakhiran di setiap blok sensus terpilih.

1.2.3 Desain Sampel untuk Estimasi Kabupaten/Kota

Sampel dipilih dengan metode *two stages one phase stratified sampling:*

Tahap 1: Memilih 40 persen blok sensus populasi secara *Probability Proportional to Size* (PPS), dengan *size* jumlah rumah tangga hasil SP2010 di setiap strata.

Tahap 2: Memilih sejumlah n blok sensus sesuai alokasi secara *systematic* di setiap strata *urban/rural* per kabupaten/kota per strata kesejahteraan.

Tahap 3: Memilih 10 rumah tangga hasil pemutakhiran secara *systematic sampling* dengan *implicit stratification* menurut pendidikan tertinggi yang ditamatkan KRT.

1.2.4 Metode Pengumpulan Data

Pengumpulan data Susenas Maret 2020 menggunakan dua kuesioner yaitu kuesioner Kor (VSEN20.K) dan kuesioner Konsumsi dan Pengeluaran (VSEN20.KP), contoh kuesioner disajikan pada lampiran.

Pengumpulan data dari rumah tangga terpilih dilakukan melalui wawancara tatap muka antara pencacah dengan responden. Untuk pertanyaan-pertanyaan dalam kuesioner yang ditujukan kepada individu diusahakan agar individu yang bersangkutan memberikan jawaban secara langsung kepada pencacah. Keterangan tentang rumah tangga dikumpulkan melalui wawancara dengan kepala rumah tangga, suami/isteri kepala rumah tangga atau anggota rumah tangga lain yang mengetahui karakteristik yang ditanyakan.

https://tabalongkab.bps.go.id

1.2.5 Pengolahan Data

Proses pengolahan data dimulai dengan pengecekan awal atas kelengkapan isian kuesioner dan pemeriksaan konsistensi antar isian yang berkaitan. Selanjutnya dilakukan perekaman data, pemeriksaan konsistensi antar-isian dalam kuesioner sampai dengan tahap tabulasi, sepenuhnya dilakukan dengan menggunakan komputer. Sebelum tahap ini dimulai, terlebih dahulu dilakukan cek awal atas kelengkapan isian daftar pertanyaan, penyuntingan terhadap isian yang tidak wajar, termasuk konsistensi antara satu jawaban dengan jawaban yang lainnya.

BAB II

Kependudukan

Angka Beban Ketergantungan

46,43 %

Setiap 100 penduduk produktif menanggung kebutuhan 47 penduduk tidak produktif secara ekonomi

Kawin
64,77 %

Cerai
3,98 %

Status Perkawinan
Perempuan 15-49 Tahun yang Pernah Kawin

https://tabalongkab.bps.go.id

% 27,59
Penduduk berusia
<15 tahun

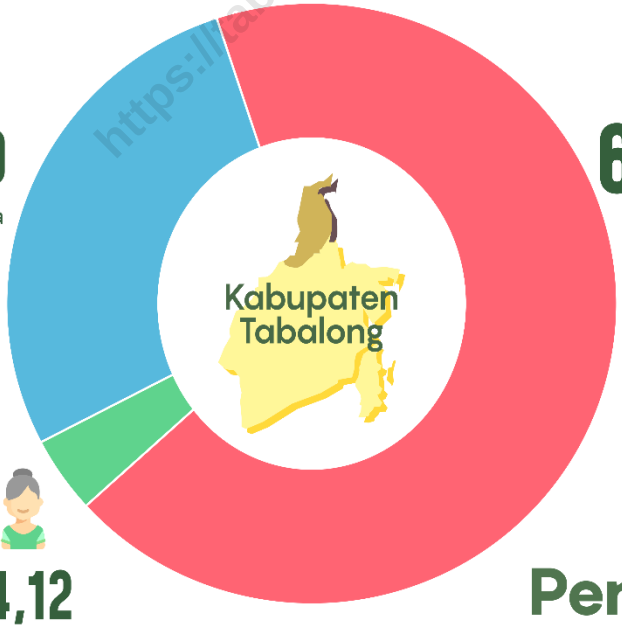

68,29 %
Penduduk berusia
15-64 tahun

% 4,12
Penduduk berusia
>64 tahun

Penduduk MENURUT Kelompok Umur

https://tabalongkab.bps.go.id

BAB II
KEPENDUDUKAN

PENJELASAN TEKNIS

1. **Penduduk** adalah semua orang yang telah berdomisili selama 6 bulan atau lebih dan/atau mereka yang berdomisili kurang dari 6 bulan tetapi bertujuan menetap.
2. **Belum kawin** adalah status dari mereka yang pada saat pencacahan belum terikat dalam perkawinan.
3. **Kawin** adalah status dari mereka yang terikat perkawinan pada saat pencacahan, baik tinggal bersama maupun terpisah. Dalam hal ini yang dicakup adalah yang kawin secara sah menurut hukum (adat, agama, negara, dan sebagainya) dan mereka yang hidup bersama dan oleh masyarakat sekelilingnya dianggap sebagai suami isteri.
4. **Cerai** adalah status dari mereka yang berpisah sebagai suami isteri karena bercerai baik yang masih hidup maupun yang ditinggal mati oleh suami/isterinya dan belum kawin lagi. Dalam hal ini termasuk mereka yang mengaku cerai walaupun belum resmi secara hukum. Sebaliknya, tidak termasuk mereka yang hanya hidup terpisah tetapi masih berstatus kawin, misalnya suami/isteri ditinggalkan oleh isteri/suami ke tempat lain karena sekolah, bekerja, mencari pekerjaan, atau untuk keperluan lain. Wanita yang mengaku belum pernah kawin tetapi pernah hamil, dianggap cerai hidup.
5. **Akta kelahiran** adalah surat tanda bukti kelahiran yang dikeluarkan oleh kantor catatan sipil.
6. **Nomor Induk Kependudukan (NIK)** adalah nomor identitas penduduk yang bersifat unik atau khas, tunggal dan melekat pada seseorang yang terdaftar sebagai penduduk Indonesia.

https://tabalongkab.bps.go.id

https://tabalongkab.bps.go.id

Tabel 2.1 Persentase Penduduk menurut Kelompok Umur (10 Tahunan) dan Jenis Kelamin, 2020

Kelompok Umur	Jenis Kelamin		
	Laki-laki	Perempuan	Laki-laki + Perempuan
(1)	(2)	(3)	(4)
0 – 9	19,26	18,97	19,12
10 - 19	17,07	16,71	16,89
20 - 29	16,96	15,86	16,42
30 - 39	15,81	15,72	15,76
40 - 49	14,53	14,36	14,45
50 - 59	9,76	10,13	9,94
60 +	6,61	8,25	7,42
Tabalong	**100,00**	**100,00**	**100,00**

https://tabalongkab.bps.go.id

Tabel 2.2 Persentase Penduduk menurut Karakteristik dan Kelompok Umur, 2020

Karakteristik	Kelompok Umur			Jumlah
	0-14	15-64	65+	
(1)	(2)	(3)	(4)	(5)
Jenis Kelamin				
Laki-laki	27,55	68,73	3,72	100,00
Perempuan	27,62	67,84	4,54	100,00
Kelompok Pengeluaran				
40 Persen Terbawah	31,62	65,16	3,22	100,00
40 Persen Tengah	25,64	70,45	3,91	100,00
20 Persen Teratas	23,38	70,24	6,38	100,00
Tabalong	**27,59**	**68,29**	**4,12**	**100,00**

https://tabalongkab.bps.go.id

Tabel 2.3 Persentase Penduduk Berumur 10 Tahun ke Atas menurut Karakteristik dan Status Perkawinan, 2020

Karakteristik	Status Perkawinan			Jumlah
	Belum Kawin	Kawin	Cerai*	
(1)	(2)	(3)	(4)	(5)
Jenis Kelamin				
Laki-laki	37,89	58,95	3,16	100,00
Perempuan	26,10	60,98	12,92	100,00
Kelompok Pengeluaran				
40 Persen Terbawah	33,30	59,08	7,62	100,00
40 Persen Tengah	31,85	59,58	8,57	100,00
20 Persen Teratas	30,33	62,25	7,42	100,00
Pendidikan Tertinggi				
SD ke bawah	36,15	50,71	13,14	100,00
SMP ke atas	29,29	66,31	4,40	100,00
Tabalong	**32,09**	**59,95**	**7,96**	**100,00**

*) Termasuk cerai hidup dan cerai mati.

https://tabalongkab.bps.go.id

Tabel 2.4 Persentase Penduduk Berumur 15-49 Tahun menurut Karakteristik dan Status Perkawinan, 2020

Karakteristik	Status Perkawinan			Jumlah
	Belum Kawin	Kawin	Cerai*	
(1)	(2)	(3)	(4)	(5)
Jenis Kelamin				
Laki-laki	39,35	57,86	2,79	100,00
Perempuan	22,53	72,21	5,26	100,00
Kelompok Pengeluaran				
40 Persen Terbawah	30,24	66,15	3,61	100,00
40 Persen Tengah	32,32	62,52	5,16	100,00
20 Persen Teratas	30,98	66,79	2,23	100,00
Pendidikan Tertinggi				
SD ke bawah	23,51	69,10	7,39	100,00
SMP ke atas	33,88	63,30	2,82	100,00
Tabalong	**31,25**	**64,77**	**3,98**	**100,00**

*) Termasuk cerai hidup dan cerai mati.

https://tabalongkab.bps.go.id

Tabel 2.5 Persentase Penduduk Berumur 0-17 Tahun yang Memiliki Akta Kelahiran menurut Karakteristik, 2020

Karakteristik	Penduduk Umur 0-17 Tahun
(1)	(2)
Jenis Kelamin	
Laki-laki	92,25
Perempuan	91,33
Kelompok Pengeluaran	
40 Persen Terbawah	90,62
40 Persen Tengah	90,61
20 Persen Teratas	97,81
Pendidikan Tertinggi KRT	
SD ke bawah	86,87
SMP ke atas	94,50
Tabalong	**91,80**

https://tabalongkab.bps.go.id

Tabel 2.6 Persentase Penduduk yang Memiliki Nomor Induk Kependudukan (NIK) menurut Karakteristik dan Kelompok Umur, 2020

Karakteristik	Kelompok Umur	
	5 Tahun ke Atas	17 Tahun ke Atas
(1)	(2)	(3)
Jenis Kelamin		
Laki-laki	99,89	99,91
Perempuan	99,65	99,98
Kelompok Pengeluaran		
40 Persen Terbawah	99,78	99,98
40 Persen Tengah	99,65	99,89
20 Persen Teratas	99,98	99,98
Pendidikan Tertinggi KRT		
SD ke bawah	99,71	99,90
SMP ke atas	99,81	99,89
Tabalong	**99,77**	**99,96**

https://tabalongkab.bps.go.id

Pendidikan

Angka Partisipasi Sekolah

Proporsi dari semua anak yang masih sekolah pada suatu kelompok umur jenjang pendidikan tertentu terhadap penduduk pada kelompok umur tersebut

99,96%

Penduduk berusia
7-12 tahun

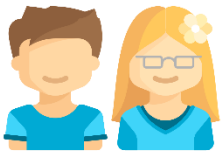

97,83%

Penduduk berusia
13-15 tahun

79,76%

Penduduk berusia
16-18 tahun

https://kabalonkab.bps.go.id

Angka Partisipasi Murni

Proporsi penduduk pada kelompok umur jenjang pendidikan tertentu yang masih bersekolah pada umur jenjang pendidikan yang sesuai dengan kelompok umurnya terhadap penduduk pada kelompok umur tersebut

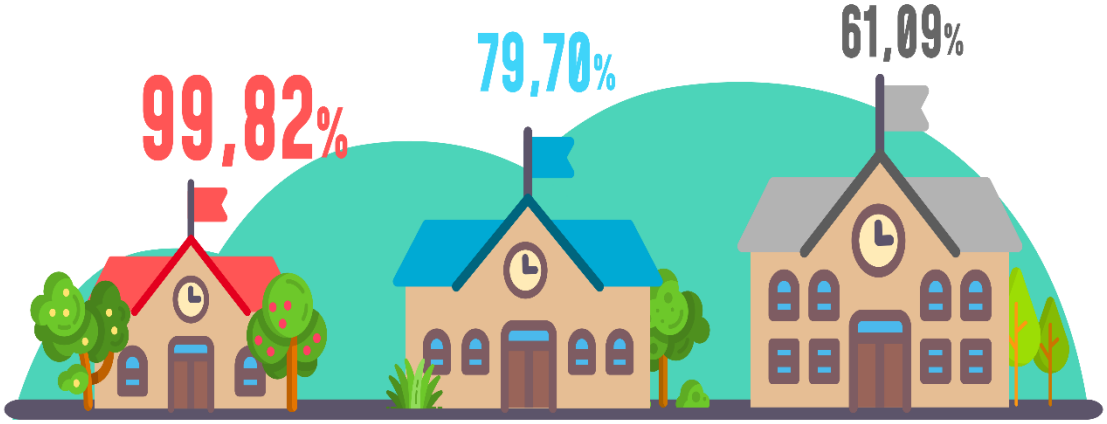

Penduduk berusia
7-12 tahun
bersekolah **SD**

Penduduk berusia
13-15 tahun
bersekolah **SMP**

Penduduk berusia
16-18 tahun
bersekolah **SMA**

https://tabalongkab.bps.go.id

BAB III
PENDIDIKAN

PENJELASAN TEKNIS

1. **Dapat membaca dan menulis** artinya dapat membaca dan menulis kata-kata/kalimat sederhana dalam huruf latin/alfabet (a-z), huruf arab/hijaiyah, atau huruf lainnya (contoh huruf jawa, kanji, dll).
2. **Angka Melek Huruf** adalah proporsi penduduk kelompok umur tertentu yang dapat membaca dan menulis.
3. **Tidak/belum pernah bersekolah** adalah anggota ruta berumur lima tahun ke atas yang tidak pernah atau belum pernah terdaftar dan tidak pernah/belum pernah aktif mengikuti pendidikan baik di suatu jenjang pendidikan formal maupun nonformal (Paket A/B/C), termasuk juga yang tamat/belum tamat taman kanak-kanak tetapi tidak melanjutkan ke sekolah dasar.
4. **Masih bersekolah** adalah anggota ruta berumur lima tahun ke atas yang terdaftar dan aktif mengikuti pendidikan baik di suatu jenjang pendidikan formal maupun nonformal (Paket A/B/C). Termasuk bagi mahasiswa yang sedang cuti dianggap masih bersekolah.
5. **Tidak bersekolah lagi** adalah anggota ruta berumur lima tahun ke atas yang pernah terdaftar dan aktif mengikuti pendidikan baik di jenjang pendidikan formal maupun nonformal (Paket A/B/C), tetapi pada saat pencacahan tidak terdaftar atau tidak aktif mengikuti pendidikan lagi.
6. **Pendidikan tertinggi yang ditamatkan** adalah jenjang pendidikan tertinggi yang ditamatkan oleh seseorang, ditandai dengan sertifikat/ijazah.
7. **Tamat sekolah** adalah menyelesaikan pelajaran yang ditandai dengan lulus ujian akhir pada kelas atau tingkat terakhir suatu jenjang pendidikan formal dan nonformal (Paket A/B/C) di sekolah negeri maupun swasta dengan mendapatkan tanda tamat belajar/ijazah. Seseorang yang belum mengikuti pelajaran pada kelas tertinggi tetapi sudah mengikuti ujian akhir dan lulus, dianggap tamat sekolah.
8. **Pendidikan formal** adalah jalur pendidikan yang terstruktur dan berjenjang yang terdiri atas pendidikan dasar, menengah, dan pendidikan tinggi, meliputi SD/sederajat, SMP/sederajat, SMA/sederajat, dan Perguruan Tinggi.
9. **Pendidikan nonformal** adalah jalur pendidikan diluar pendidikan formal yang dapat dilaksanakan secara terstruktur dan berjenjang, meliputi pendidikan kecakapan hidup (kursus), Pendidikan Anak Usia Dini (PAUD), pendidikan kepemudaan, pendidikan pemberdayaan perempuan, pendidikan keaksaraan, pendiidkan keterampilan, dan pelatihan kerja, pendidikan kesetaraan (paket A, B, C), serta pendidikan lainnya untuk mengembangkan kemampuan peserta didik.

https://tabalongkab.bps.go.id

10. **Angka Partisipasi Sekolah (APS)** adalah proporsi penduduk pada kelompok umur jenjang pendidikan tertentu yang masih bersekolah terhadap penduduk pada kelompok umur tersebut.
11. **Angka Partisipasi Murni (APM)** adalah proporsi penduduk pada kelompok umur jenjang pendidikan tertentu yang masih bersekolah pada jenjang pendidikan yang sesuai dengan kelompok umurnya terhadap penduduk pada kelompok umur tersebut.
12. **Angka Partisipasi Kasar (APK)** adalah proporsi anak sekolah pada suatu jenjang tertentu dalam kelompok usia yang sesuai dengan jenjang pendidikan tersebut.

https://tabalongkab.bps.go.id

Tabel 3.1 Persentase Penduduk 15 Tahun ke Atas menurut Karakteristik dan Kemampuan Membaca dan Menulis, 2020

Karakteristik	Huruf Latin	Huruf Lainnya
(1)	(2)	(3)
Jenis Kelamin		
Laki-laki	99,88	78,80
Perempuan	99,00	78,76
Kelompok Pengeluaran		
40 Persen Terbawah	99,14	69,29
40 Persen Tengah	99,68	81,94
20 Persen Teratas	99,54	89,72
Tabalong	**99,45**	**78,78**

https://tabalongkab.bps.go.id

Tabel 3.2 Persentase Penduduk Berumur 5 Tahun ke Atas menurut Karakteristik dan Status Pendidikan, 2020

Karakteristik	Tidak/ belum pernah bersekolah	Masih Bersekolah			Tidak bersekolah lagi	Jumlah
		SD/ sederajat	SMP/ sederajat	SMA/ ke atas		
(1)	(2)	(3)	(4)	(5)	(6)	(7)
Jenis Kelamin						
Laki-laki	5,27	12,12	5,07	6,73	70,81	100,00
Perempuan	5,41	12,39	5,56	6,33	70,31	100,00
Kelompok Pengeluaran						
40 Persen Terbawah	6,66	13,64	6,52	6,33	66,85	100,00
40 Persen Tengah	5,09	11,75	4,43	7,49	71,24	100,00
20 Persen Teratas	3,25	10,56	4,73	5,00	76,46	100,00
Tabalong	**5,34**	**12,25**	**5,31**	**6,54**	**70,56**	**100,00**

https://tabalongkab.bps.go.id

Tabel 3.3 Persentase Penduduk Berumur 7-24 Tahun menurut Karakteristik dan Status Pendidikan, 2020

Karakteristik	Tidak/ belum pernah bersekolah	Masih Bersekolah			Tidak bersekolah lagi	Jumlah
		SD/ sederajat	SMP/ sederajat	SMA/ ke atas		
(1)	(2)	(3)	(4)	(5)	(6)	(7)
Jenis Kelamin						
Laki-laki	-	35,36	15,00	17,75	31,89	100,00
Perempuan	-	38,65	17,73	18,99	24,63	100,00
Kelompok Pengeluaran						
40 Persen Terbawah	-	38,89	18,76	15,64	26,71	100,00
40 Persen Tengah	-	35,70	13,97	21,97	28,36	100,00
20 Persen Teratas	-	35,08	15,71	16,63	32,58	100,00
Tabalong	**-**	**36,92**	**16,29**	**18,34**	**28,45**	**100,00**

https://tabalongkab.bps.go.id

Tabel 3.4 Angka Partispasi Sekolah (APS), Angka Partisipasi Murni (APM), Angka Partisipasi Kasar (APK) Formal dan Nonformal Penduduk menurut Karakteristik dan Jenis Kelamin, 2020

Karakteristik	Laki-laki	Perempuan	Laki-Laki + Perempuan
(1)	(2)	(3)	(4)
APS			
7 – 12 tahun	99,98	99,91	99,96
13 – 15 tahun	95,36	99,98	97,83
16 – 18 tahun	75,69	85,34	79,76
APM			
SD	99,98	99,65	99,82
SMP	76,13	82,84	79,70
SMA	55,32	69,00	61,09
APK			
SD	106,43	105,51	105,97
SMP	97,94	91,24	94,37
SMA	80,90	97,20	87,77

https://tabalongkab.bps.go.id

Tabel 3.5 Persentase Penduduk Berumur 15 Tahun ke Atas menurut Karakteristik dan Ijazah Tertinggi yang Dimiliki, 2020

Karakteristik	Tidak Punya Ijazah SD	SD/ sederajat	SMP/ sederajat	SMA/ ke atas
(1)	(2)	(3)	(4)	(5)
Jenis Kelamin				
Laki-laki	4,95	25,59	23,23	46,23
Perempuan	8,87	28,44	22,78	39,91
Kelompok Pengeluaran				
40 Persen Terbawah	9,94	35,12	25,76	29,18
40 Persen Tengah	5,74	26,63	25,59	42,04
20 Persen Teratas	3,56	12,97	12,94	70,53
Tabalong	**6,87**	**26,99**	**23,01**	**43,13**

https://tabalongkab.bps.go.id

https://tabalongkab.bps.go.id

BAB IV

Kesehatan, Fertilitas, & KB

10,86 %

angka kesakitan penduduk
Kabupaten Tabalong

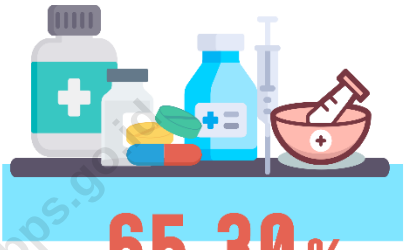

65,30 %

Perempuan 15-49 Pernah Kawin
Sedang Menggunakan
Alat/Cara KB

https://tabalongkab.bps.go.id

98,28%

Penolong Persalinan oleh Tenaga Kesehatan

Perempuan Pernah Kawin 15-49 Tahun selama setahun terakhir

50,61%

Sakit dan Menggunakan Jaminan Kesehatan
untuk berobat jalan

https://tabalongkab.bps.go.id

BAB IV
KESEHATAN

PENJELASAN TEKNIS

1. **Keluhan kesehatan** adalah keadaan seseorang yang mengalami gangguan kesehatan atau kejiwaan, baik karena gangguan/penyakit yang sering dialami penduduk seperti panas, pilek, diare, pusing, sakit kepala, maupun karena penyakit akut, penyakit kronis (meskipun selama sebulan terakhir tidak mempunyai keluhan), kecelakaan, kriminalitas, atau keluhan lainnya.
2. **Menderita sakit** adalah mengalami keluhan kesehatan dan terganggunya pekerjaan, sekolah, atau kegiatan sehari-hari (tidak dapat melakukan kegiatan secara normal seperti bekerja, sekolah, atau kegiatan sehari-hari sebagaimana biasanya).
3. **Berobat jalan** adalah upaya anggota ruta yang mempunyai keluhan kesehatan untuk memeriksakan diri dan mendapatkan pengobatan dengan mendatangi tempat-tempat pelayanan kesehatan modern atau tradisional tanpa menginap, termasuk mendatangkan petugas kesehatan ke rumah anggota ruta.
4. **Jaminan kesehatan** adalah program bantuan sosial untuk pelayanan kesehatan. Menurut UU No. 40 Tahun 2004 tentang Sistem Jaminan Sosial Nasional, jaminan kesehatan diselenggarakan dengan tujuan menjamin agar peserta memperoleh manfaat pemeliharaan kesehatan dan perlindungan dalam memenuhi kebutuhan dasar kesehatan.
5. **Merokok** merupakan aktifitas membakar tembakau kemudian menghisap asapnya baik menggunakan rokok maupun pipa pada sebulan terakhir sampai saat pencacahan. Terdapat dua cara merokok yang umum dilakukan, yaitu pertama menghisap lalu menelan asap rokok ke dalam paru-paru dan dihembuskan; kedua hanya menghisap sampai mulut lalu dihembuskan melalui mulut atau hidung.
6. **Imunisasi** didefinisikan sebagai suatu upaya untuk menimbulkan/meningkatkan kekebalan seseorang secara aktif terhadap suatu penyakit, sehingga bila suatu saat terpajan dengan penyakit tersebut tidak akan sakit atau hanya mengalami sakit ringan. Vaksin adalah antigen berupa mikroorganisme yang sudah mati, masih hidup tapi dilemahkan, masih utuh atau bagiannya, yang telah diolah, berupa toksin mikroorganisme yang telah diolah menjadi toksoid, protein rekombinan yang bila diberikan kepada seseorang akan menimbulkan kekebalan spesifik secara aktif terhadap penyakit infeksi tertentu.
7. **Imunisasi Lengkap** adalah pemberian imunisasi BCG sebanyak 1 kali, Polio sebanyak 3 kali, DPT sebanyak 3 kali, Campak sebanyak 1 kali, dan Hepatitis B sebanyak 3 kali.

https://tabalongkab.bps.go.id

8. **Anak lahir hidup** adalah anak yang pada waktu dilahirkan menunjukkan tanda-tanda kehidupan, walaupun mungkin hanya beberapa saat saja, seperti jantung berdenyut, bernafas, dan menangis.
9. **Penolong persalinan** adalah pihak yang menolong pada saat proses kelahiran
10. **Fasilitas kesehatan** meliputi RS Pemerintah, RS Swasta, Puskesmas, Pustu, Polindes, Tempat praktek tenaga kesehatan.
11. **Penolong persalinan tenaga kesehatan** meliputi dokter, bidan, perawat, dan tenaga kesehatan lainnya.

https://tabalongkab.bps.go.id

Tabel 4.1 Angka Kesakitan menurut Karakteristik, 2020

Karakteristik	Angka Kesakitan
(1)	(2)
Jenis Kelamin	
Laki-laki	10,64
Perempuan	11,08
Kelompok Pengeluaran	
40 Persen Terbawah	10,65
40 Persen Tengah	11,96
20 Persen Teratas	9,04
Tabalong	**10,86**

https://tabalongkab.bps.go.id

Tabel 4.2 Persentase Penduduk yang Menggunakan Jaminan Kesehatan untuk Berobat Jalan menurut Karakteristik, 2020

Karakteristik	Menggunakan Jaminan Kesehatan untuk Berobat Jalan
(1)	(2)
Jenis Kelamin	
Laki-laki	49,88
Perempuan	51,25
Kelompok Pengeluaran	
40 Persen Terbawah	73,69
40 Persen Tengah	55,41
20 Persen Teratas	17,43
Tabalong	**50,61**

https://tabalongkab.bps.go.id

Tabel 4.3 Persentase Penduduk Usia 15 Tahun ke Atas yang Merokok dan Rata-rata Batang Rokok yang Dihisap per Minggu menurut Karakteristik, 2020

Karakteristik	Persentase Penduduk Usia 15 Tahun ke Atas yang Merokok	Rata-Rata Batang Rokok yang Dihisap per Minggu
(1)	(2)	(3)
Kelompok Pengeluaran		
40 Persen Terbawah	24,41	106,39
40 Persen Tengah	22,68	120,70
20 Persen Teratas	18,90	98,82
Pendidikan Tertinggi		
SD ke bawah	23,43	118,06
SMP ke atas	22,09	107,19
Tabalong	**22,54**	**111,01**

https://tabalongkab.bps.go.id

Tabel 4.4 Persentase Penduduk Umur 0-59 Bulan (Balita) yang Mempunyai Kartu Imunisasi dan Mendapat Imunisasi Lengkap menurut Karakteristik, 2020

Karakteristik	Memiliki Kartu Imunisasi*	Mendapat Imunisasi Lengkap
(1)	(2)	(3)
Jenis Kelamin		
Laki-laki	91,12	57,57
Perempuan	92,49	56,70
Kelompok Pengeluaran		
40 Persen Terbawah	90,82	51,53
40 Persen Tengah	93,92	58,09
20 Persen Teratas	90,08	71,48
Pendidikan Tertinggi KRT		
SD ke bawah	89,98	57,70
SMP ke atas	92,65	56,88
Tabalong	**91,78**	**57,15**

*) Memiliki Kartu Imunisasi baik yang ***dapat ditunjukkan*** maupun ***tidak dapat ditunjukkan.***

https://tabalongkab.bps.go.id

Tabel 4.5 Persentase Penduduk Umur 0-59 Bulan (Balita) yang Pernah Mendapat Imunisasi menurut Karakteristik dan Jenis Imunisasi, 2020

Karakteristik	Jenis Imunisasi				
	BCG	DPT	Polio	Campak/ MMR	Hepatitis B
(1)	(2)	(3)	(4)	(5)	(6)
Jenis Kelamin					
Laki-laki	92,83	85,84	92,49	72,28	89,81
Perempuan	93,93	87,84	90,24	68,59	88,98
Kelompok Pengeluaran					
40 Persen Terbawah	92,62	82,80	86,78	70,32	85,19
40 Persen Tengah	92,31	88,67	94,72	68,16	91,25
20 Persen Teratas	97,75	94,56	97,75	75,89	97,75
Pendidikan Tertinggi KRT					
SD ke bawah	89,85	84,80	88,07	70,73	89,46
SMP ke atas	95,06	87,78	93,00	70,37	89,38
Tabalong	**93,37**	**86,81**	**91,37**	**70,49**	**89,41**

https://tabalongkab.bps.go.id

Tabel 4.6 Persentase Penduduk Umur 0-23 Bulan (Baduta) yang Pernah Diberi ASI dan Rata-rata Lama Pemberian ASI (Bulan) menurut Karakteristik, 2020

Karakteristik	Persentase Baduta Pernah diberi ASI	Rata-rata Lama Pemberian ASI (Bulan)
(1)	(2)	(3)
Jenis Kelamin		
Laki-laki	99,98	10,64
Perempuan	97,30	11,45
Kelompok Pengeluaran		
40 Persen Terbawah	97,49	11,94
40 Persen Tengah	99,98	10,08
20 Persen Teratas	99,98	9,44
Pendidikan Tertinggi KRT		
SD ke bawah	99,98	10,67
SMP ke atas	97,95	11,23
Tabalong	**98,59**	**11,05**

https://tabalongkab.bps.go.id

Tabel 4.7 Persentase Perempuan Pernah Kawin Berumur 15-49 Tahun yang Pernah Melahirkan di Fasilitas Kesehatan menurut Karakteristik, 2020

Karakteristik	Melahirkan di Fasilitas Kesehatan
(1)	(2)
Kelompok Pengeluaran	
40 Persen Terbawah	53,78
40 Persen Tengah	76,54
20 Persen Teratas	99,89
Pendidikan Tertinggi	
SD ke bawah	50,50
SMP ke atas	70,71
Tabalong	**66,86**

https://tabalongkab.bps.go.id

Tabel 4.8 Persentase Perempuan Pernah Kawin Berumur 15-49 Tahun yang Pernah Melahirkan dengan Penolong Persalinan oleh Tenaga Kesehatan menurut Karakteristik, 2020

Karakteristik	Penolong Persalinan oleh Tenaga Kesehatan
(1)	(2)
Kelompok Pengeluaran	
40 Persen Terbawah	96,92
40 Persen Tengah	99,89
20 Persen Teratas	99,89
Pendidikan Tertinggi	
SD ke bawah	90,97
SMP ke atas	99,89
Tabalong	**98,28**

https://tabalongkab.bps.go.id

Tabel 4.9 Persentase Perempuan Berumur 15-49 Tahun yang Pernah Melahirkan Dua Tahun Terakhir menurut Karakteristik dan Berat Badan Bayi yang Dilahirkan Terakhir, 2020

Karakteristik	< 2, 5 kg	≥ 2,5 kg	Tidak Ditimbang /Tidak Tahu	Jumlah
(1)	(2)	(3)	(4)	(5)
Jenis Kelamin KRT				
Laki-laki	4,30	95,70	-	100,00
Perempuan	-	99,98	0,02	100,00
Kelompok Pengeluaran				
40 Persen Terbawah	7,20	92,80	-	100,00
40 Persen Tengah	-	99,98	0,02	100,00
20 Persen Teratas	-	99,98	0,02	100,00
Pendidikan Tertinggi				
SD ke bawah	-	99,98	0,02	100,00
SMP ke atas	4,96	95,04	-	100,00
Tabalong	**4,02**	**95,96**	**0,02**	**100,00**

https://tabalongkab.bps.go.id

Tabel 4.10 Persentase Perempuan Pernah Kawin Berumur 15-49 Tahun menurut Karakteristik dan Status Penggunaan Alat/Cara KB, 2020

Karakteristik	Status Penggunaan Alat/Cara KB			Jumlah
	Pernah Menggunakan	Sedang Mengunakan	Tidak Pernah Menggunakan	
(1)	(2)	(3)	(4)	(5)
Kelompok Pengeluaran				
40 Persen Terbawah	6,60	76,45	16,95	100,00
40 Persen Tengah	13,51	58,37	28,12	100,00
20 Persen Teratas	15,10	56,80	28,10	100,00
Pendidikan Tertinggi				
SD ke bawah	8,85	65,95	25,20	100,00
SMP ke atas	11,95	65,03	23,02	100,00
Tabalong	**11,05**	**65,30**	**23,65**	**100,00**

https://tabalongkab.bps.go.id

Perumahan

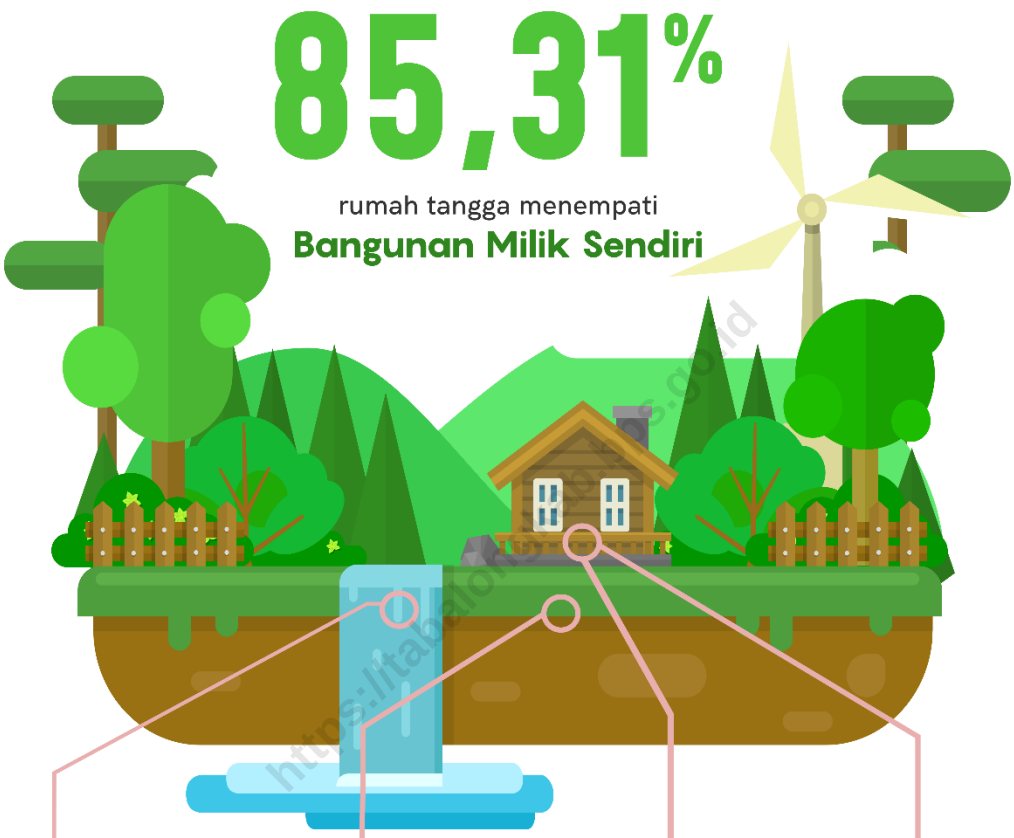

85,31%
rumah tangga menempati
Bangunan Milik Sendiri

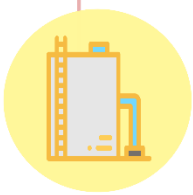

36,26%
rumah tangga menggunakan
leding sebagai sumber air utama untuk mandi/cuci/dll

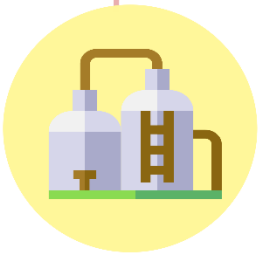

78,84%
tempat pembuangan akhir tinja
tangki septik/ IPAL/ SPAL

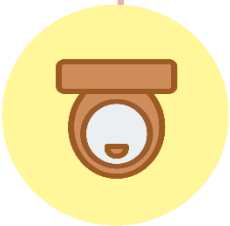

97,67%
menempati rumah dengan jenis kloset
leher angsa

2,85%
menempati rumah tanpa adanya fasilitas
BAB sendiri

https://tabalong.bps.go.id

https://tabalongkab.bps.go.id

BAB V
PERUMAHAN

PENJELASAN TEKNIS

1. **Kepemilikan bangunan** adalah status penguasaan bangunan tempat tinggal atau rumah yang ditempati dilihat dari sisi anggota ruta yang mendiaminya. Terdiri dari milik sendiri, kontrak, sewa, rumah dinas, rumah bersama dan lainnya.
2. **SPAL** adalah Sistem Pembuangan Air Limbah (SPAL) terpadu. Dalam sistem pembuangan limbah cair seperti ini, air limbah ruta tidak ditampung dalam tangki atau wadah semacamnya, tetapi langsung dialirkan ke suatu tempat pengolahan limbah cair.

https://tabalongkab.bps.go.id

https://tabalongkab.bps.go.id

Tabel 5.1 Persentase Rumah Tangga menurut Karakteristik dan Status Kepemilikan Bangunan Tempat Tinggal yang Ditempati, 2020

Karakteristik	Status Kepemilikan Bangunan		Jumlah
	Milik Sendiri	Bukan Milik Sendiri*	
(1)	(2)	(3)	(4)
Jenis Kelamin KRT			
Laki-laki	83,77	16,23	100,00
Perempuan	93,13	6,87	100,00
Kelompok Pengeluaran			
40 Persen Terbawah	89,72	10,28	100,00
40 Persen Tengah	87,00	13,00	100,00
20 Persen Teratas	75,39	24,61	100,00
Pendidikan Tertinggi KRT			
SD ke bawah	90,77	9,23	100,00
SMP ke atas	81,38	18,62	100,00
Tabalong	**85,31**	**14,69**	**100,00**

*) Termasuk rumah lainnya adalah rumah dinas, rumah adat, dll.

https://tabalongkab.bps.go.id

Tabel 5.2 Persentase Rumah Tangga menurut Karakteristik dan Penggunaan Fasilitas Tempat Buang Air Besar, 2020

Karakteristik	Penggunaan Fasilitas Tempat Buang Air Besar		Jumlah
	Sendiri	Lainnya*	
(1)	(2)	(3)	(4)
Jenis Kelamin KRT			
Laki-laki	97,00	3,00	100,00
Perempuan	97,87	2,13	100,00
Kelompok Pengeluaran			
40 Persen Terbawah	94,78	5,22	100,00
40 Persen Tengah	97,65	2,35	100,00
20 Persen Teratas	100,00	-	100,00
Pendidikan Tertinggi KRT			
SD ke bawah	96,96	3,04	100,00
SMP ke atas	97,28	2,72	100,00
Tabalong	**97,15**	**2,85**	**100,00**

*) Lainnya termasuk fasilitas bersama, MCK Umum, dan tidak ada/tidak menggunakan fasilitas buang air besar.

https://tabalongkab.bps.go.id

Tabel 5.3 Persentase Rumah Tangga* menurut Karakteristik dan Jenis Kloset yang Digunakan Rumah Tangga, 2020

Karakteristik	Jenis Kloset		Jumlah
	Leher Angsa	Lainnya	
(1)	(2)	(3)	(4)
Jenis Kelamin KRT			
Laki-laki	98,17	1,83	100,00
Perempuan	95,20	4,80	100,00
Kelompok Pengeluaran			
40 Persen Terbawah	96,19	3,81	100,00
40 Persen Tengah	98,86	1,14	100,00
20 Persen Teratas	97,92	2,08	100,00
Pendidikan Tertinggi KRT			
SD ke bawah	96,90	3,10	100,00
SMP ke atas	98,23	1,77	100,00
Tabalong	**97,67**	**2,33**	**100,00**

*) Rumah tangga yang memiliki fasilitas tempat buang air besar dengan penggunaan sendiri atau bersama.

https://tabalongkab.bps.go.id

Tabel 5.4 Persentase Rumah Tangga* menurut Karakteristik dan Tempat Pembuangan Akhir Tinja, 2020

Karakteristik	Tempat Pembuangan Akhir Tinja		Jumlah
	Tangki septik/ IPAL/ SPAL	Lainnya	
(1)	(2)	(3)	(4)
Jenis Kelamin KRT			
Laki-laki	78,91	21,09	100,00
Perempuan	78,48	21,52	100,00
Kelompok Pengeluaran			
40 Persen Terbawah	68,06	31,94	100,00
40 Persen Tengah	79,55	20,45	100,00
20 Persen Teratas	94,49	5,51	100,00
Pendidikan Tertinggi KRT			
SD ke bawah	71,68	28,32	100,00
SMP ke atas	83,99	16,01	100,00
Tabalong	**78,84**	**21,16**	**100,00**

*) Rumah tangga yang memiliki fasilitas tempat buang air besar dengan penggunaan sendiri atau bersama.

https://tabalongkab.bps.go.id

Tabel 5.5 Persentase Rumah Tangga menurut Karakteristik dan Sumber Air Utama yang Digunakan Rumah Tangga untuk Mandi/Cuci/dll, 2020

Karakteristik	Sumber Air Utama untuk Mandi/Cuci/dll						Jumlah
	Air kemasan/ Isi ulang	Leding	Sumur bor/ Pompa	Sumur/ Mata air terlindung	Sumur/ Mata air tidak terlindung	Lainnya*	
(1)	(2)	(3)	(4)	(5)	(6)	(7)	(8)
Jenis Kelamin KRT							
Laki-laki	0,11	36,03	14,17	18,51	21,54	9,64	100,00
Perempuan	-	37,38	8,78	14,04	29,30	10,50	100,00
Kelompok Pengeluaran							
40 Persen Terbawah	-	21,82	11,37	19,02	34,44	13,35	100,00
40 Persen Tengah	0,23	37,13	16,19	15,27	21,64	9,54	100,00
20 Persen Teratas	-	57,55	11,16	20,20	6,53	4,56	100,00
Pendidikan Tertinggi KRT							
SD ke bawah	-	26,80	13,71	16,65	30,91	11,93	100,00
SMP ke atas	0,17	43,07	12,97	18,58	16,99	8,22	100,00
Tabalong	**0,09**	**36,26**	**13,28**	**17,77**	**22,82**	**9,78**	**100,00**

*) Lainnya termasuk air permukaan (sungai, danau, waduk, kolam, irigasi), air hujan, dll.

https://tabalongkab.bps.go.id

https://tabalongkab.bps.go.id

Lain-Lain

Bantuan Pangan

Persentase rumah tangga yang menerima BPNT

15,52%

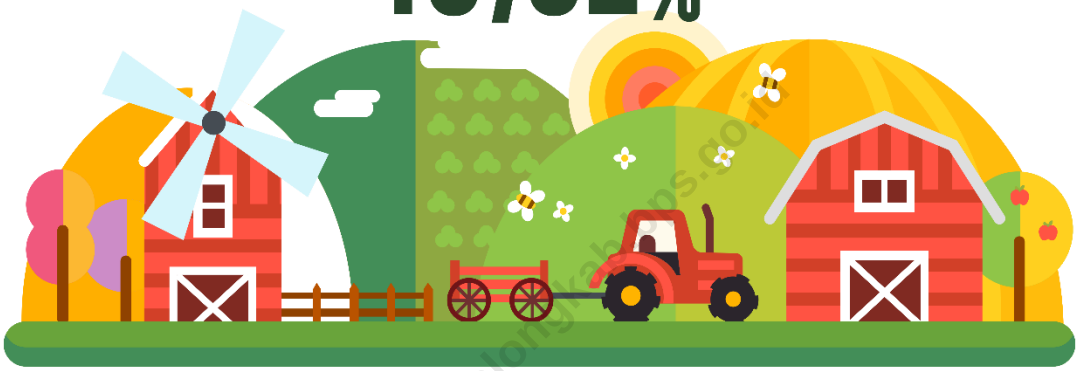

https://tabalongkab.bps.go.id

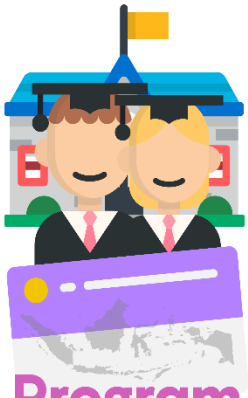

Program Indonesia Pintar

Persentase rumah tangga yang menerima PIP

8,48%

Program Keluarga Harapan

Persentase rumah tangga yang menerima PKH

10,64%

Kartu Keluarga Sejahtera

Persentase rumah tangga yang menerima KKS

8,64%

https://tabalongkab.bps.go.id

BAB VI
LAIN – LAIN

PENJELASAN TEKNIS

1. **Telepon seluler (HP)** adalah perangkat telekomunikasi elektronik yang mempunyai kemampuan dasar yang sama dengan telepon tetap kabel, namun dapat dibawa ke mana-mana (*portable*, *mobile*) dan tidak perlu disambungkan dengan jaringan telekomunikasi kabel. Selain berfungsi sebagai telepon, telepon selular modern biasanya mendukung layanan tambahan seperti *Short Messages Services* (SMS), *Multimedia Messages Service* (MMS), *e-mail* dan akses Internet, aplikasi bisnis dan permainan, serta fotografi. Saat ini, Indonesia mempunyai dua sistem jaringan telepon bergerak seluler yaitu *Global System for Mobile Telecommunications* (GSM) dan *Code Division Multiple Access* (CDMA).
2. **Komputer** mengacu pada komputer *desktop*, *laptop* (*portable*) atau *tablet* (atau komputer genggam yang serupa).
   a. ***Personal Computer* (PC)/*Desktop*** adalah komputer yang biasanya tetap di satu tempat,biasanya pengguna ditempatkan di depannya, di belakang *keyboard*.
   b. ***Laptop* (*Portable*)** adalah komputer yang cukup kecil untuk dibawa dan biasanya memungkinkan tugas yang sama sebagai komputer *desktop*, tetapi juga mencakup *notebook* dan *netbook* tetapi tidak termasuk *tablet* dan sejenisnya komputer genggam.
   c. ***Tablet* (atau sejenisnya komputer genggam)** adalah komputer yang terintegrasi ke layar sentuh datar, yang dioperasikan dengan menyentuh layar daripada menggunakan *keyboard* fisik.Dalam hal ini tidak termaksud peralatan dengan beberapa kemampuan komputasi, seperti set TV pintar dan perangkat dengan telepon sebagai fungsi utama mereka, seperti *smartphone*. Tablet meskipun bisa digunakan untuk menelpon, tidak dimasukan dalam kelompok telepon seluler karena fungsi utama tablet adalah sebagai komputer.
3. **Internet** adalah sebuah jaringan komputer publik di seluruh dunia. Internet menyediakan akses ke sejumlah layanan komunikasi termasuk *world wide web* dan membawa *e-mail*, berita, hiburan, dan *file* data.
4. **Bantuan Pangan Non Tunai (BPNT)** adalah bantuan sosial pangan dalam bentuk non tunai dari pemerintah yang diberikan kepada Keluarga Penerima Manfaat (KPM) setiap bulannya melalui mekanisme perbankan. KPM akan menerima kit bantuan non tunai berupa kupon elektronik (*e-voucher*) dari Bank Penyalur. Besaran Bantuan Pangan Non Tunai adalah Rp.110.000,- per KPM per bulan. Bantuan tersebut tidak dapat diambil tunai dan apabila bantuan tidak dibelanjakan di bulan tersebut, maka nilai bantuan tetap tersimpan dan

http://tabalongkab.bps.go.id

terakumulasi. KPM dapat menggunakan e- voucher tersebut untuk membeli beras serta bahan pangan lainnya seperti telur, sesuai jumlah dan kualitas yang diinginkan di e-waroeng.

5. **Program Sembako** adalah pengembangan dari program BPNT. Nilai dari Program Sembako sebesar Rp 150.000,- per bulan. Kriteria pangan yang diperoleh adalah pangan bernutrisi dan bahan makanan yang sensitif dengan daya beli masyarakat. Jenis bahan pangan dalam program sembako yaitu sumber karbohidrat, seperti beras (dapat diganti jagung/sagu/ubi) dan sumber protein, seperti telur, daging/ayam/ikan, kacang-kacangan (misal tempe tahu). Komoditas bahan pangan sembako mengakomodir ketersediaan pangan lokal. KPM diberikan kebebasan untuk memilih bahan pangan tersebut.
6. **Program Indonesia Pintar (PIP)** melalui Kartu Indonesia Pintar (KIP) adalah pemberian bantuan tunai pendidikan kepada anak usia sekolah (usia 6 - 21 tahun) yang berasal dari keluarga miskin, rentan miskin: pemilik Kartu Keluarga Sejahtera (KKS), peserta Program Keluarga Harapan (PKH), yatim piatu, penyandang disabilitas, korban bencana alam/musibah. PIP merupakan bagian dari penyempurnaan program Bantuan Siswa Miskin (BSM).
7. **Kartu Perlindungan Sosial (KPS)/Kartu Keluarga Sejahtera (KKS)** adalah adalah kartu yang diterbitkan oleh pemerintah dalam rangka pelaksanaan Program Percepatan dan Perluasan Perlindungan Sosial (P4S) dan BLSM di tahun 2013**.**
8. **Program Keluarga Harapan (PKH)** merupakan upaya memberi perlindungan sosial bagi Keluarga Miskin (KM). Sasaran Program Keluarga Harapan (PKH) adalah Keluarga Miskin (KM) berdasarkan Basis Data Terpadu. Peserta PKH harus terdaftar dan hadir pada fasilitas kesehatan dan pendidikan terdekat. Kewajiban peserta PKH di bidang kesehatan meliputi pemeriksaan kandungan bagi ibu hamil, pemberian asupan gizi dan imunisasi serta timbang badan anak balita dan anak prasekolah. Sementara itu, kewajiban di bidang pendidikan adalah mendaftarkan dan memastikan kehadiran anggota keluarga PKH ke satuan pendidikan sesuai jenjang sekolah dasar dan menengah. Khusus anggota keluarga peserta PKH penyandang disabilitas, kewajibannya disesuaikan dengan kondisi disabilitasnya.

https://tabalongkab.bps.go.id

Tabel 6.1 Persentase Anggota Rumah Tangga Berusia 5 Tahun ke Atas menurut Karakteristik dan Penggunaan Teknologi Informasi selama Tiga Bulan Terakhir, 2020

Karakteristik	Menggunakan Telepon Seluler (HP)/ Nirkabel atau Komputer (PC/ Desktop, Laptop/ Notebook, Tablet)	Mengakses Internet (Termasuk Facebook, Twitter, BBM, Whatsapp)
(1)	(2)	(3)
Jenis Kelamin KRT		
Laki-laki	81,89	54,55
Perempuan	76,71	51,89
Kuintil Pengeluaran		
40 Persen Terbawah	73,95	42,13
40 Persen Tengah	83,95	54,99
20 Persen Teratas	89,87	76,22
Pendidikan Tertinggi ART		
SD ke bawah	64,69	27,49
SMP ke atas	96,10	78,27
Tabalong	**81,22**	**54,20**

https://tabalongkab.bps.go.id

Tabel 6.2 Persentase Rumah Tangga menurut Jenis Program Perlindungan Sosial yang Diterima , 2020

Jenis Program Perlindungan Sosial	Persentase Rumah Tangga yang Menerima
(1)	(2)
Bantuan Pangan (BPNT/Program Sembako)	15,52
Program Indonesia Pintar (PIP)	8,48
Kartu Perlindungan Sosial (KPS)/Kartu Keluarga Sejahtera (KKS)*	8,64
Program Keluarga Harapan (PKH)	10,64

*) Menerima KPS/KKS baik yang ***dapat menunjukkan kartu*** maupun ***tidak dapat menunjukkan kartu.***

https://tabalongkab.bps.go.id

Tabel 6.3 Persentase Rumah Tangga menurut Jenis Jaminan Sosial, 2020

Jenis Jaminan Sosial	Persentase Rumah Tangga
(1)	(2)
Jaminan pensiun/hari tua*	7,23
Asuransi/PHK**	7,40

*) Jaminan pensiun/hari tua terdiri dari: Jaminan pensiun dan Jaminan hari tua.
**) Asuransi/PHK terdiri dari: Asuransi kematian, Jaminan kecelakaan kerja, & Pesangon PHK

https://tabalongkab.bps.go.id

Tabel 6.4 Persentase Rumah Tangga menurut Jenis Aset, 2020

Jenis Aset	Persentase Rumah Tangga
(1)	(2)
Aset Fasilitas Rumah Tangga*	83,35
Aset Transportasi**	89,27

*) Aset Fasilitas Rumah Tangga terdiri dari: Lemari es/ kulkas, AC, Pemanas air, Televisi layar datar (minimal 30 inci), Tabung Gas, dan Telepon Rumah.
**) Aset Transportasi terdiri dari: Sepeda motor, Perahu, Perahu motor, dan Mobil.

https://tabalongkab.bps.go.id

BAB VII

Konsumsi & Pengeluaran

Rata-Rata Pengeluaran Perkapita Sebulan

Rp800,740

Kelompok Makanan

Rp806,924

Kelompok Bukan Makanan

Makanan & Minuman Jadi

Rp344,447

komoditas terbesar

Perumahan & Fasilitas RT

Rp370,621

komoditas terbesar

Rata-Rata Konsumsi Kalori Perkapita Sehari

terbesar pertama

Makanan & Minuman Jadi

797,80

kalori

2.085.05

kalori

terbesar kedua

Padi-Padian

735,13

kalori

https://tabalongkab.bps.go.id

BAB VII
KONSUMSI DAN PENGELUARAN

PENJELASAN TEKNIS

1. **Rata-rata pengeluaran per kapita** sebulan adalah biaya yang dikeluarkan untuk konsumsi semua anggota rumah tangga selama sebulan dibagi dengan banyaknya anggota rumah tangga. Pengeluaran untuk konsumsi makanan dihitung selama seminggu terakhir, sedangkan konsumsi bukan makanan dihitung sebulan dan setahun terakhir. Baik konsumsi makanan maupun bukan makanan selanjutnya dikonversikan ke dalam pengeluaran rata-rata sebulan. Angka konsumsi/pengeluaran rata-rata per kapita yang disajikan dalam publikasi ini diperoleh dari hasil bagi jumlah konsumsi seluruh rumah tangga (baik mengonsumsi makanan maupun tidak) terhadap jumlah penduduk.
2. **Konsumsi kalori dan protein** dihitung dengan mengalikan kuantitas setiap makanan yang dikonsumsi dengan nilai kandungan kalori dan protein setiap jenis makanan berdasarkan daftar konversi zat gizi.

https://tabalongkab.bps.go.id

https://tabalongkab.bps.go.id

Tabel 7.1 Rata-Rata Pengeluaran per Kapita Sebulan menurut Kelompok Komoditas dan Kelompok Pengeluaran (Rupiah), 2020

Kelompok Komoditas		Kelompok Pengeluaran			Total Pengeluaran
		40 Persen Terbawah	40 Persen Tengah	20 Persen Teratas	
(1)		(2)	(3)	(4)	(5)
1.	Padi-padian	61.191	67.889	69.555	65.537
2.	Umbi-umbian	3.080	4.768	7.001	4.533
3.	Ikan/udang/ cumi/kerang	52.536	84.918	124.781	79.824
4.	Daging	14.318	24.903	49.555	25.530
5.	Telur dan susu	27.238	43.263	86.475	45.374
6.	Sayur-sayuran	34.756	43.245	61.454	43.440
7.	Kacang-kacangan	8.325	11.050	15.340	10.806
8.	Buah-buahan	21.833	41.619	81.273	41.523
9.	Minyak dan kelapa	12.942	17.007	20.189	16.008
10.	Bahan minuman	19.953	24.788	26.455	23.182
11.	Bumbu-bumbuan	10.143	13.391	23.400	14.065
12.	Konsumsi lainnya	10.895	16.224	19.654	14.768
13.	Makanan dan minuman jadi	172.370	379.273	622.439	344.447
14.	Rokok dan tembakau	48.992	82.256	96.226	71.701
	Jumlah Makanan	**498.572**	**854.595**	**1.303.797**	**800.740**
15.	Perumahan dan fasilitas rumah tangga	177.884	350.993	801.686	370.621
16.	Aneka barang dan jasa	64.346	123.266	405.028	155.265
17.	Pakaian, alas kaki, dan tutup kepala	21.942	42.114	102.231	45.900
18.	Barang tahan lama	17.419	44.957	452.138	114.250
19.	Pajak, pungutan, dan asuransi	23.160	50.768	163.768	62.009
20.	Keperluan pesta dan upacara/kenduri	2.093	8.030	277.877	58.878
	Jumlah Bukan Makanan	**306.844**	**620.127**	**2.202.728**	**806.924**
Jumlah Pengeluaran Tabalong		**805.416**	**1.474.722**	**3.506.526**	**1.607.663**

https://tabalongkab.bps.go.id

Tabel 7.2 Rata-Rata Konsumsi Kalori per Kapita Sehari menurut Kelompok Komoditas Makanan dan Kelompok Pengeluaran (Kcal), 2020

Kelompok Komoditas Makanan		Kelompok Pengeluaran			Total Konsumsi Kalori
		40 Persen Terbawah	40 Persen Tengah	20 Persen Teratas	
	(1)	(2)	(3)	(4)	(5)
1.	Padi-padian	793,08	731,62	624,75	735,13
2.	Umbi-umbian	23,53	27,58	18,41	24,15
3.	Ikan/udang/ cumi/kerang	48,77	66,95	76,72	61,60
4.	Daging	55,68	85,12	120,29	80,28
5.	Telur dan susu	50,77	69,45	112,26	70,42
6.	Sayur-sayuran	29,75	36,53	37,77	34,06
7.	Kacang-kacangan	30,32	40,08	51,59	38,44
8.	Buah-buahan	56,31	84,19	98,00	75,76
9.	Minyak dan kelapa	252,02	289,05	311,80	278,72
10.	Bahan minuman	112,09	131,26	111,98	119,78
11.	Bumbu-bumbuan	10,97	13,23	19,10	13,48
12.	Konsumsi lainnya	58,93	78,81	79,70	71,03
13.	Makanan dan minuman jadi	562,84	917,80	1.029,46	797,80
14.	Rokok dan tembakau	-	-	-	-
Jumlah Pengeluaran Tabalong		**2.085,05**	**2.571,67**	**2.691,84**	**2.400,66**

https://tabalongkab.bps.go.id

Tabel 7.3 Rata-Rata Konsumsi Protein per Kapita Sehari menurut Kelompok Komoditas Makanan dan Kelompok Pengeluaran (Gram), 2020

Kelompok Komoditas Makanan		Kelompok Pengeluaran			Total Konsumsi Protein
		40 Persen Terbawah	40 Persen Tengah	20 Persen Teratas	
(1)		(2)	(3)	(4)	(5)
1.	Padi-padian	18,68	17,26	14,80	17,34
2.	Umbi-umbian	0,19	0,24	0,27	0,23
3.	Ikan/udang/ cumi/kerang	7,85	10,85	13,18	10,11
4.	Daging	3,47	5,26	7,54	4,99
5.	Telur dan susu	2,83	3,93	6,47	3,99
6.	Sayur-sayuran	1,75	2,12	2,16	1,98
7.	Kacang-kacangan	3,21	4,06	5,17	3,94
8.	Buah-buahan	0,66	1,02	1,23	0,92
9.	Minyak dan kelapa	0,11	0,11	0,10	0,11
10.	Bahan minuman	0,52	0,62	0,63	0,58
11.	Bumbu-bumbuan	0,44	0,50	0,73	0,52
12.	Konsumsi lainnya	1,10	1,46	1,45	1,32
13.	Makanan dan minuman jadi	16,50	27,46	35,23	24,61
14.	Rokok dan tembakau	-	-	-	-
Jumlah Pengeluaran Tabalong		**57,33**	**74,90**	**88,96**	**70,64**

https://tabalongkab.bps.go.id

https://tabalongkab.bps.go.id

BAB VIII

Ulasan Topik Khusus

Kabupaten Tabalong

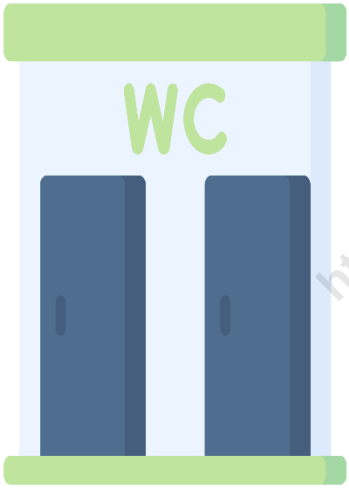

mendapat predikat OPEN DEFECATION FREE (ODF)

https://tabalongkab.bps.go.id

Kabupaten pertama di Kalimantan Selatan

https://tabalongkab.bps.go.id

BAB VIII
TABALONG SEBAGAI KABUPATEN *OPEN DEFECATION FREE (ODF)* PERTAMA DI KALIMANTAN SELATAN

Senin 12 Oktober 2020, Pemerintah Kabupaten Tabalong yang dipimpin langsung Bupati Tabalong H. Anang Syakhfiani secara virtual mendeklarasikan Kabupaten Tabalong sebagai kabupaten dengan predikat *Open Defecation Free* (ODF) atau bebas perilaku Buang Air Besar Sembarangan (BABS) Pertama Di Kalimantan Selatan. Bupati Tabalong H. Anang Syakhfiani dalam sambutannya meyampaikan bahwa ini merupakan hasil usaha dari perjalanan panjang yang dilakukan sejak tahun 2012. Ia juga menyampaikan bahwa predikat ini tentunya juga karena seluruh masyarakat Kabupaten Tabalong makin memahami tentang pentingnya stop buang air besar sembarangan dan berkat kerjasama dari berbagai elemen mulai dari tingkat kabupaten hingga ke tingkat kelurahan dan desa. Saat ini 131 desa dan kelurahan di Kabupeten Tabalong telah ODF.

ODF merupakan salah satu program unggulan dari Kementerian Kesehatan guna mengatasi penyakit diare berbasis kewilayahan yang diatur dalam Permenkes No.852/2008. Program ini didasari adanya kasus diare yang tinggi pada tahun 2006 hingga pemerintah pada saat itu menetapkan sebagai Kejadian Luar Biasa (KLB). Berdasarkan hasil temuan *World Helath Organization* (WHO) pada tahun 2007 bahwa dengan melakukan perbaikan sanitasi dasar telah mampu menurunkan 35 persen kasus diare, maka tercetuslah program ODF.

Pentingnya perbaikan sanitasi dasar di tiap wilayah melalui tingkah laku sehat, seperti BAB di jamban/kaskus, adalah salah satu cara untuk mencegah pencemaran air dan tanah dari mikroba penyebab diare. Diare sendiri merupakan jenis penyakit menular yang dapat ditularkan melalui air tercemar dan termasuk kedalam sepuluh besar penyakit di Indonesia (Numlil KR, dkk, 2012).

Kabupaten Tabalong terdiri dari 12 kecamatan dengan 131 desa/kelurahan. Dari hasil Susenas Maret 2020 menunjukkan bahwa 97,15 persen rumah tangga di Kabupaten Tabalong sudah menggunakan fasilitas tempat buang air besar sendiri dan hanya 2,85 persen yang masih belum mempunyai fasilitas tempat buang air besar sendiri. Mereka yang termasuk kedalam belum memiliki fasilitas buang air besar sendiri adalah yang menggunakan fasilitas bersama, MCK Umum, dan tidak ada/tidak menggunakan fasilitas buang air besar.

https://tabalongkab.bps.go.id

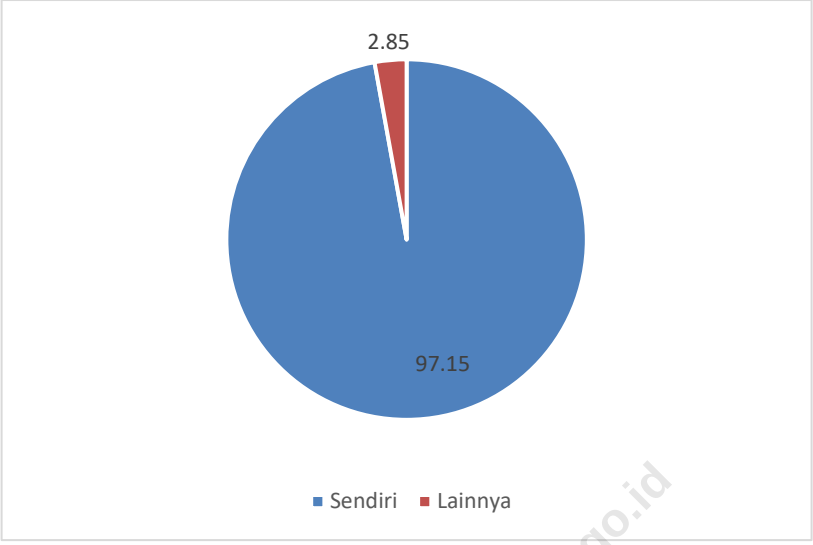

Gambar 8.1 Persentase rumah tangga menurut karakteristik dan fasilitas tempat buang air besar, 2020

Untuk terus mewujudkan Kabupaten Tabalong yang bebas perilaku buang air besar sembarangan, Pemerintah Kabupaten Tabalong bersama masyarakat terus berupaya untuk meningkatkan kesadaran dan pemahaman mengenai pentingnya buang ai besar ditempat yang telah disediakan. Selain itu kerjasama dengan berbagai pihak juga terus dijalankan Pemerintah Kabupaten Tabalong untuk mewujudkan Kabupaten Tabalong yang bebas dari perilaku Buang Air Besar Sembarangan (BABS).

https://tabalongkab.bps.go.id

BAB IX

Daftar Pustaka

https://tabalongkab.bps.go.id

https://tabalongkab.bps.go.id

Daftar Pustaka

Sugiharti, M. Nurhayati. 2019. *Upaya Pemerintah Daerah Untuk Meningkatkan Cakupan Desa ODF (Open Defecation Free) di Kabupaten Muaro Jambi Sumedang dan Lombok Barat*. Buletin Penelitian Sistem Kesehatan, Vol 22, No. 1.

Kalsel.antaranews.com. 2020. *Tabalong, Kabupaten Pertama di Kalimantan yang Lolos Verifikasi ODF.* https://kalsel.antaranews.com/amp/berita/197954/tabalong-kabupaten-pertama-di-kalimantan-yang-lolos-verifikasi-odf (diakses tanggal 12 Desember 2020)

Kalsel.antaranews.com. 2020. *Tabalong Deklarasikan Kabupaten ODF Pertama.* https://kalsel.antaranews.com/amp/berita/205413/tabalong-deklarasikan-kabupaten-odf-pertama (diakses tanggal 13 Desember 2020)

https://tabalongkab.bps.go.id

https://tabalongkab.bps.go.id

BAB X

Lampiran

1. Estimasi Sampling Error
2. Kuesioner VSEN20.K
3. Kuesioner VSEN20.KP

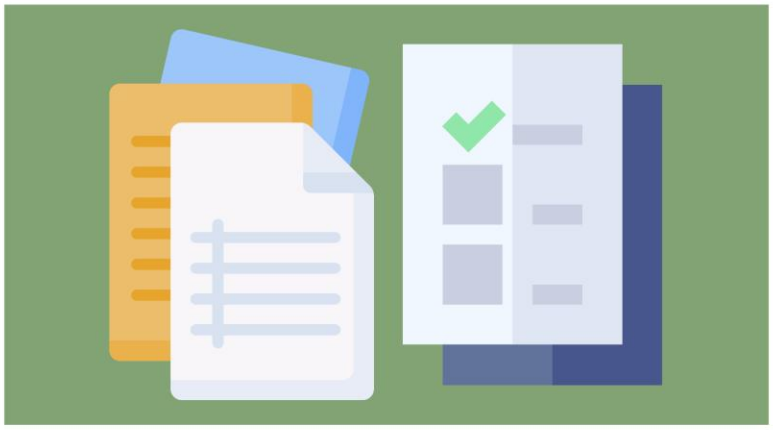

https://bolongkab.bps.go.id

https://tabalongkab.bps.go.id

Tabel 1. ***RSE* Persentase Penduduk menurut Kelompok Umur (10 Tahunan) dan Jenis Kelamin, 2020**

Kelompok Umur	Jenis Kelamin		
	Laki-laki	Perempuan	Laki-laki + Perempuan
(1)	(2)	(3)	(4)
0 - 9	6,06	5,90	4,40
10 -19	6,17	5,91	4,13
20 -29	8,45	7,57	5,41
30 - 39	6,17	6,11	4,72
40 - 49	7,50	6,41	4,95
50 - 59	7,67	9,18	6,71
60 +	12,42	13,33	11,57
Tabalong	-	-	-

https://tabalongkab.bps.go.id

Tabel 2. ***RSE* Persentase Penduduk menurut Karakteristik dan Kelompok Umur, 2020**

Karakteristik	Kelompok Umur		
	0-14	**15-64**	**65+**
(1)	(2)	(3)	(4)
Jenis Kelamin			
Laki-laki	5,19	2,04	16,38
Perempuan	4,83	1,97	16,92
Kelompok Pengeluaran			
40 Persen Terbawah	5,92	2,70	21,61
40 Persen Tengah	5,16	2,04	18,25
20 Persen Teratas	8,81	2,42	27,86
Tabalong	**3,89**	**1,52**	**13,66**

https://tabalongkab.bps.go.id

Tabel 3. ***RSE* Persentase Penduduk Berumur 10 Tahun ke Atas menurut Karakteristik dan Status Perkawinan, 2020**

Karakteristik	Status Perkawinan		
	Belum Kawin	Kawin	Cerai*
(1)	(2)	(3)	(4)
Jenis Kelamin			
Laki-laki	4,40	2,98	20,81
Perempuan	5,51	2,67	11,22
Kelompok Pengeluaran			
40 Persen Terbawah	6,26	4,11	15,54
40 Persen Tengah	4,75	3,31	11,91
20 Persen Teratas	8,92	3,56	23,42
Pendidikan Tertinggi			
SD ke bawah	5,27	3,19	11,29
SMP ke atas	5,48	2,83	17,22
Tabalong	**3,06**	**2,31**	**10,21**

**) Termasuk cerai hidup dan cerai mati.

https://tabalongkab.bps.go.id

Tabel 4. *RSE* Persentase Penduduk Berumur 15-49 Tahun menurut Karakteristik dan Status Perkawinan, 2020

Karakteristik	Status Perkawinan		
	Belum Kawin	Kawin	Cerai*
(1)	(2)	(3)	(4)
Jenis Kelamin			
Laki-laki	5,71	3,85	29,39
Perempuan	8,51	2,66	20,48
Kelompok Pengeluaran			
40 Persen Terbawah	10,10	4,94	20,50
40 Persen Tengah	7,15	4,14	21,14
20 Persen Teratas	13,81	6,14	55,11*
Pendidikan Tertinggi			
SD ke bawah	10,83	4,25	22,55
SMP ke atas	5,24	2,70	23,44
Tabalong	**5,24**	**2,60**	**16,16**

*) RSE di atas 50 persen.

https://tabalongkab.bps.go.id

Tabel 5. *RSE* Persentase Penduduk Berumur 0-17 Tahun yang Memiliki Akta Kelahiran menurut Karakteristik, 2020

Karakteristik	Penduduk Umur 0-17 Tahun
(1)	(2)
Jenis Kelamin	
Laki-laki	2,36
Perempuan	2,36
Kelompok Pengeluaran	
40 Persen Terbawah	2,41
40 Persen Tengah	3,41
20 Persen Teratas	1,56
Pendidikan Tertinggi KRT	
SD ke bawah	4,23
SMP ke atas	1,52
Tabalong	**1,82**

https://tabalongkab.bps.go.id

Tabel 6. *RSE* Persentase Penduduk yang Memiliki Nomor Induk Kependudukan (NIK) menurut Karakteristik dan Kelompok Umur, 2020

Karakteristik	Kelompok Umur	
	5 Tahun ke Atas	17 Tahun ke Atas
(1)	(2)	(3)
Jenis Kelamin		
Laki-laki	0,08	0,09
Perempuan	0,21	-
Kelompok Pengeluaran		
40 Persen Terbawah	0,16	-
40 Persen Tengah	0,23	0,11
20 Persen Teratas	-	-
Pendidikan Tertinggi KRT		
SD ke bawah	0,17	0,10
SMP ke atas	0,15	-
Tabalong	**0,11**	**0,04**

https://tabalongkab.bps.go.id

Tabel 7. *RSE* Persentase Penduduk 15 Tahun ke Atas menurut Karakteristik dan Kemampuan Membaca dan Menulis, 2020

Karakteristik	Huruf Latin	Huruf Lainnya
(1)	(2)	(3)
Jenis Kelamin		
Laki-laki	0,09	5,12
Perempuan	0,40	4,80
Kelompok Pengeluaran		
40 Persen Terbawah	0,43	8,68
40 Persen Tengah	0,18	5,28
20 Persen Teratas	0,44	3,45
Tabalong	**0,20**	**4,89**

https://tabalongkab.bps.go.id

Tabel 8. ***RSE*** **Persentase Penduduk Berumur 5 Tahun ke Atas menurut Karakteristik dan Status Pendidikan, 2020**

Karakteristik	Tidak/ belum pernah bersekolah	Masih Bersekolah			Tidak bersekolah lagi
		SD/ sederajat	SMP/ sederajat	SMA/ ke atas	
(1)	(2)	(3)	(4)	(5)	(6)
Jenis Kelamin					
Laki-laki	13,44	8,89	12,75	13,40	2,11
Perempuan	13,95	8,63	13,85	11,66	1,97
Kelompok Pengeluaran					
40 Persen Terbawah	17,15	9,36	14,64	17,35	3,09
40 Persen Tengah	15,02	9,70	16,01	12,83	2,20
20 Persen Teratas	25,67	11,72	22,66	23,60	2,48
Tabalong	**10,39**	**6,22**	**8,67**	**8,69**	**1,45**

https://tabalongkab.bps.go.id

Tabel 9. *RSE* Persentase Penduduk Berumur 7-24 Tahun menurut Karakteristik dan Status Pendidikan, 2020

Karakteristik	Tidak/ belum pernah bersekolah	Masih Bersekolah			Tidak bersekolah lagi
		SD/ sederajat	SMP/ sederajat	SMA/ ke atas	
(1)	(2)	(3)	(4)	(5)	(6)
Jenis Kelamin					
Laki-laki	-	8,24	12,00	12,58	9,24
Perempuan	-	8,22	12,72	12,02	10,51
Kelompok Pengeluaran					
40 Persen Terbawah	-	8,14	13,97	18,73	11,93
40 Persen Tengah	-	8,76	15,50	10,97	9,91
20 Persen Teratas	-	13,89	22,54	19,96	19,09
Tabalong	-	**6,02**	**8,51**	**8,07**	**7,21**

https://tabalongkab.bps.go.id

Tabel 10. *RSE* Angka Partispasi Sekolah (APS), Angka Partisipasi Murni (APM), Angka Partisipasi Kasar (APK) Formal dan Nonformal Penduduk menurut Karakteristik dan Jenis Kelamin, 2020

Karakteristik	Laki-laki	Perempuan	Laki-Laki + Perempuan
(1)	(2)	(3)	(4)
APS			
7 – 12 tahun	-	0,09	0,04
13 – 15 tahun	2,71	-	1,25
16 – 18 tahun	7,76	7,26	5,68
APM			
SD	-	0,28	0,14
SMP	8,14	6,81	5,30
SMA	13,05	11,19	8,53
APK			
SD	-	-	-
SMP	-	-	-
SMA	-	-	-

https://tabalongkab.bps.go.id

Tabel 11. ***RSE* Persentase Penduduk Berumur 15 Tahun ke Atas menurut Karakteristik dan Ijazah Tertinggi yang Dimiliki, 2020**

Karakteristik	Tidak Punya Ijazah SD	SD/ sederajat	SMP/ sederajat	SMA/ ke atas
(1)	(2)	(3)	(4)	(5)
Jenis Kelamin				
Laki-laki	21,07	8,95	7,45	6,54
Perempuan	16,36	8,94	7,33	7,41
Kelompok Pengeluaran				
40 Persen Terbawah	16,42	7,33	6,24	8,77
40 Persen Tengah	19,15	9,79	8,00	6,64
20 Persen Teratas	36,53	22,74	18,26	4,73
Tabalong	**15,45**	**8,17**	**5,14**	**6,45**

https://tabalongkab.bps.go.id

Tabel 12. *RSE* Angka Kesakitan menurut Karakteristik, 2020

Karakteristik	Angka Kesakitan
(1)	(2)
Jenis Kelamin	
Laki-laki	11,91
Perempuan	14,54
Kelompok Pengeluaran	
40 Persen Terbawah	17,62
40 Persen Tengah	15,73
20 Persen Teratas	20,57
Tabalong	**12,05**

https://tabalongkab.bps.go.id

Tabel 13. ***RSE* Persentase Penduduk yang Menggunakan Jaminan Kesehatan untuk Berobat Jalan menurut Karakteristik, 2020**

Karakteristik	Menggunakan Jaminan Kesehatan untuk Berobat Jalan
(1)	(2)
Jenis Kelamin	
Laki-laki	15,65
Perempuan	13,38
40 Persen Terbawah	21,28
40 Persen Tengah	20,97
20 Persen Teratas	7,98
Tabalong	**12,76**

https://tabalongkab.bps.go.id

Tabel 14. *RSE* Persentase Penduduk Usia 15 Tahun ke Atas yang Merokok dan Rata-rata Batang Rokok yang Dihisap per Minggu menurut Karakteristik, 2020

Karakteristik	Persentase Penduduk Usia 15 Tahun ke Atas yang Merokok	Rata-Rata Batang Rokok yang Dihisap per Minggu
(1)	(2)	(3)
Kelompok Pengeluaran		
40 Persen Terbawah	10,31	6,95
40 Persen Tengah	8,14	4,39
20 Persen Teratas	15,44	6,84
Pendidikan Tertinggi		
SD ke bawah	7,26	6,05
SMP ke atas	7,59	4,10
Tabalong	**6,08**	**3,71**

https://tabalongkab.bps.go.id

Tabel 15. *RSE* Persentase Penduduk Umur 0-59 Bulan (Balita) yang Mempunyai Kartu Imunisasi dan Mendapat Imunisasi Lengkap menurut Karakteristik, 2020

Karakteristik	Memiliki Kartu Imunisasi*	Mendapat Imunisasi Lengkap
(1)	(2)	(3)
Jenis Kelamin		
Laki-laki	4,48	10,33
Perempuan	3,35	12,60
Kelompok Pengeluaran		
40 Persen Terbawah	5,19	14,30
40 Persen Tengah	3,80	11,43
20 Persen Teratas	8,65	12,72
Pendidikan Tertinggi KRT		
SD ke bawah	4,57	14,56
SMP ke atas	3,64	9,06
Tabalong	**3,46**	**8,21**

*) Memiliki Kartu Imunisasi baik yang ***dapat ditunjukkan*** maupun ***tidak dapat ditunjukkan.***

https://tabalongkab.bps.go.id

Tabel 16. *RSE* Persentase Penduduk Umur 0-59 Bulan (Balita) yang Pernah Mendapat Imunisasi menurut Karakteristik dan Jenis Imunisasi, 2020

Karakteristik	Jenis Imunisasi				
	BCG	DPT	Polio	Campak/ MMR	Hepatitis B
(1)	(2)	(3)	(4)	(5)	(6)
Jenis Kelamin					
Laki-laki	3,61	4,54	3,69	6,82	4,27
Perempuan	2,71	4,55	4,15	10,51	4,46
Kelompok Pengeluaran					
40 Persen Terbawah	3,87	5,96	5,29	9,47	5,39
40 Persen Tengah	3,85	4,51	3,27	9,66	4,24
20 Persen Teratas	2,07	3,89	2,07	10,15	2,07
Pendidikan Tertinggi KRT					
SD ke bawah	4,44	5,58	4,77	11,41	4,54
SMP ke atas	2,30	3,45	2,76	5,52	3,20
Tabalong	**2,30**	**3,19**	**2,83**	**5,92**	**2,99**

https://tabalongkab.bps.go.id

Tabel 17. *RSE* Persentase Penduduk Umur 0-23 Bulan (Baduta) yang Pernah Diberi ASI dan Rata-rata Lama Pemberian ASI (Bulan) menurut Karakteristik, 2020

Karakteristik	Persentase Baduta Pernah diberi ASI	Rata-rata Lama Pemberian ASI (Bulan)
(1)	(2)	(3)
Jenis Kelamin		
Laki-laki	-	10,94
Perempuan	2,78	12,74
Kelompok Pengeluaran		
40 Persen Terbawah	2,51	10,00
40 Persen Tengah	-	13,98
20 Persen Teratas	-	17,94
Pendidikan Tertinggi KRT		
SD ke bawah	-	14,87
SMP ke atas	1,97	9,58
Tabalong	**1,39**	**7,97**

https://tabalongkab.bps.go.id

Tabel 18. *RSE* Persentase Perempuan Pernah Kawin Berumur 15-49 Tahun yang Pernah Melahirkan di Fasilitas Kesehatan menurut Karakteristik, 2020

Karakteristik	Melahirkan di Fasilitas Kesehatan
(1)	(2)
Kelompok Pengeluaran	
40 Persen Terbawah	16,82
40 Persen Tengah	11,23
20 Persen Teratas	-
Pendidikan Tertinggi	
SD ke bawah	24,01
SMP ke atas	11,04
Tabalong	**11,16**

https://tabalongkab.bps.go.id

Tabel 19. *RSE* Persentase Perempuan Pernah Kawin Berumur 15-49 Tahun yang Pernah Melahirkan dengan Penolong Persalinan oleh Tenaga Kesehatan menurut Karakteristik, 2020

Karakteristik	Penolong Persalinan oleh Tenaga Kesehatan
(1)	(2)
Kelompok Pengeluaran	
40 Persen Terbawah	3,05
40 Persen Tengah	-
20 Persen Teratas	-
Pendidikan Tertinggi	
SD ke bawah	8,39
SMP ke atas	-
Tabalong	**1,72**

https://tabalongkab.bps.go.id

Tabel 20. *RSE* Persentase Perempuan Berumur 15-49 Tahun yang Pernah Melahirkan Dua Tahun Terakhir menurut Karakteristik dan Berat Badan Bayi yang Dilahirkan Terakhir, 2020

Karakteristik	< 2, 5 kg	≥ 2,5 kg
(1)	(2)	(3)
Jenis Kelamin KRT		
Laki-laki	52,87*	2,37
Perempuan	-	-
Kelompok Pengeluaran		
40 Persen Terbawah	50,82*	3,94
40 Persen Tengah	-	-
20 Persen Teratas	-	-
Pendidikan Tertinggi		
SD ke bawah	-	-
SMP ke atas	52,84*	2,76
Tabalong	**53,35**	**2,23**

*) RSE di atas 50 persen.

https://tabalongkab.bps.go.id

Tabel 21. ***RSE* Persentase Perempuan Pernah Kawin Berumur 15-49 Tahun menurut Karakteristik dan Status Penggunaan Alat/Cara KB, 2020**

Karakteristik	Status Penggunaan Alat/Cara KB		
	Pernah Menggunakan	Sedang Mengunakan	Tidak Pernah Menggunakan
(1)	(2)	(3)	(4)
Kelompok Pengeluaran			
40 Persen Terbawah	31,04	3,98	17,52
40 Persen Tengah	24,41	8,22	15,80
20 Persen Teratas	42,01	13,88	17,17
Pendidikan Tertinggi			
SD ke bawah	32,60	7,81	19,26
SMP ke atas	22,69	5,53	13,31
Tabalong	**21,41**	**4,78**	**11,52**

https://tabalongkab.bps.go.id

Tabel 22. *RSE* Persentase Rumah Tangga menurut Karakteristik dan Status Kepemilikan Bangunan Tempat Tinggal yang Ditempati, 2020

Karakteristik	Status Kepemilikan Bangunan	
	Milik Sendiri	Bukan Milik Sendiri*
(1)	(2)	(3)
Jenis Kelamin KRT		
Laki-laki	3,65	18,82
Perempuan	3,19	43,20
Kelompok Pengeluaran		
40 Persen Terbawah	2,62	22,85
40 Persen Tengah	3,27	21,85
20 Persen Teratas	9,58	29,33
Pendidikan Tertinggi KRT		
SD ke bawah	2,41	23,70
SMP ke atas	4,79	20,92
Tabalong	**3,21**	**18,64**

*) Termasuk rumah lainnya adalah rumah dinas, rumah adat, dll.

https://tabalongkab.bps.go.id

Tabel 23. ***RSE* Persentase Rumah Tangga menurut Karakteristik dan Penggunaan Fasilitas Tempat Buang Air Besar, 2020**

Karakteristik	Penggunaan Fasilitas Tempat Buang Air Besar	
	Sendiri	Lainnya*
(1)	(2)	(3)
Jenis Kelamin KRT		
Laki-laki	0,97	31,27
Perempuan	1,56	71,75**
Kelompok Pengeluaran		
40 Persen Terbawah	1,93	35,09
40 Persen Tengah	0,94	39,24
20 Persen Teratas	-	-
Pendidikan Tertinggi KRT		
SD ke bawah	1,15	36,62
SMP ke atas	0,94	33,58
Tabalong	**0,84**	**28,50**

*) Lainnya termasuk fasilitas bersama, MCK Umum, dan tidak ada/tidak menggunakan fasilitas buang air besar.
**) RSE di atas 50 persen.

https://tabalongkab.bps.go.id

Tabel 24. ***RSE* Persentase Rumah Tangga* menurut Karakteristik dan Jenis Kloset yang Digunakan Rumah Tangga, 2020**

Karakteristik	Jenis Kloset	
	Leher Angsa	Lainnya
(1)	(2)	(3)
Jenis Kelamin KRT		
Laki-laki	0,82	43,76
Perempuan	2,34	46,46
Kelompok Pengeluaran		
40 Persen Terbawah	1,96	49,57
40 Persen Tengah	0,68	59,40**
20 Persen Teratas	1,94	91,25**
Pendidikan Tertinggi KRT		
SD ke bawah	1,11	34,59
SMP ke atas	1,09	60,45**
Tabalong	**0,87**	**36,42**

*) Rumah tangga yang memiliki fasilitas tempat buang air besar dengan penggunaan sendiri atau bersama.
**) RSE di atas 50 persen.

https://tabalongkab.bps.go.id

Tabel 25. ***RSE* Persentase Rumah Tangga* menurut Karakteristik dan Tempat Pembuangan Akhir Tinja, 2020**

Karakteristik	Tempat Pembuangan Akhir Tinja	
	Tangki septik/IPAL/SPAL	Lainnya
(1)	(2)	(3)
Jenis Kelamin KRT		
Laki-laki	5,55	20,77
Perempuan	7,46	27,20
Kelompok Pengeluaran		
40 Persen Terbawah	10,26	21,87
40 Persen Tengah	5,74	22,30
20 Persen Teratas	2,64	45,23
Pendidikan Tertinggi KRT		
SD ke bawah	7,51	19,01
SMP ke atas	4,92	25,83
Tabalong	**5,48**	**20,43**

*) Rumah tangga yang memiliki fasilitas tempat buang air besar dengan penggunaan sendiri atau bersama.

https://tabalongkab.bps.go.id

Tabel 26. ***RSE* Persentase Rumah Tangga menurut Karakteristik dan Sumber Air Utama yang Digunakan Rumah Tangga untuk Mandi/Cuci/dll, 2020**

Karakteristik	Sumber Air Utama untuk Mandi/Cuci/dll					
	Air kemasan/ Isi ulang	Leding	Sumur bor/ Pompa	Sumur/ Mata air terlindung	Sumur/ Mata air tidak terlindung	Lainnya*
(1)	(2)	(3)	(4)	(5)	(6)	(7)
Jenis Kelamin KRT						
Laki-laki	98,89**	12,88	23,92	21,00	19,50	34,00
Perempuan	-	16,32	34,10	28,63	21,92	34,53
Kelompok Pengeluaran						
40 Persen Terbawah	-	20,69	39,97	29,62	19,10	41,55
40 Persen Tengah	98,73**	16,07	32,64	24,61	19,51	48,24
20 Persen Teratas	-	11,90	35,22	34,12	42,75	37,51
Pendidikan Tertinggi KRT						
SD ke bawah	-	17,64	30,43	24,59	17,61	34,06
SMP ke atas	98,77**	11,55	22,22	21,87	23,71	39,00
Tabalong	**99,21****	**12,47**	**23,23**	**20,27**	**18,47**	**32,12**

*) Lainnya termasuk air permukaan (sungai, danau, waduk, kolam, irigasi), air hujan, dll.
**) RSE di atas 50 persen.

https://tabalongkab.bps.go.id

Tabel 27. ***RSE* Persentase Anggota Rumah Tangga Berusia 5 Tahun ke Atas menurut Karakteristik dan Penggunaan Teknologi Informasi selama Tiga Bulan Terakhir, 2020**

Karakteristik	Menggunakan Telepon Seluler (HP)/ Nirkabel atau Komputer (PC/ Desktop, Laptop/ Notebook, Tablet)	Mengakses Internet (Termasuk Facebook, Twitter, BBM, Whatsapp)
(1)	(2)	(3)
Jenis Kelamin KRT		
Laki-laki	2,10	4,71
Perempuan	3,47	6,64
Kuintil Pengeluaran		
40 Persen Terbawah	3,36	5,60
40 Persen Tengah	2,39	5,76
20 Persen Teratas	2,80	4,19
Pendidikan Tertinggi ART		
SD ke bawah	4,45	7,29
SMP ke atas	0,86	2,77
Tabalong	**1,99**	**4,43**

https://tabalongkab.bps.go.id

Tabel 28. ***RSE* Persentase Rumah Tangga menurut Jenis Program Perlindungan Sosial yang Diterima , 2020**

Jenis Program Perlindungan Sosial	Persentase Rumah Tangga yang Menerima
(1)	(2)
Bantuan Pangan (BPNT/Program Sembako)	14,15
Program Indonesia Pintar (PIP)	20,84
Kartu Perlindungan Sosial (KPS)/Kartu Keluarga Sejahtera (KKS)*	18,83
Program Keluarga Harapan (PKH)	17,74

*) Menerima KPS/KKS baik yang ***dapat menunjukkan kartu*** maupun ***tidak dapat menunjukkan kartu.***

https://tabalongkab.bps.go.id

Tabel 29. ***RSE* Persentase Rumah Tangga menurut Jenis Jaminan Sosial, 2020**

Jenis Jaminan Sosial	Persentase Rumah Tangga
(1)	(2)
Jaminan pensiun/hari tua*	19,22
Asuransi/PHK**	30,81

*) Jaminan pensiun/hari tua terdiri dari: Jaminan pensiun dan Jaminan hari tua.
**) Asuransi/PHK terdiri dari: Asuransi kematian, Jaminan kecelakaan kerja, & Pesangon PHK.

https://tabalongkab.bps.go.id

Tabel 30. *RSE* Persentase Rumah Tangga menurut Jenis Aset, 2020

Jenis Aset	Persentase Rumah Tangga
(1)	(2)
Aset Fasilitas Rumah Tangga*	2,81
Aset Transportasi**	1,49

*) Aset Fasilitas Rumah Tangga terdiri dari: Lemari es/ kulkas, AC, Pemanas air, Televisi layar datar (minimal 30 inci), Tabung Gas, dan Telepon Rumah.
**) Aset Transportasi terdiri dari: Sepeda motor, Perahu, Perahu motor, dan Mobil.

https://tabalongkab.bps.go.id

Tabel 31. *RSE* Rata-Rata Pengeluaran per Kapita Sebulan menurut Kelompok Komoditas dan Kelompok Pengeluaran (Rupiah), 2020

Kelompok Komoditas		Kelompok Pengeluaran			Total Pengeluaran
		40 Persen Terbawah	40 Persen Tengah	20 Persen Teratas	
(1)		(2)	(3)	(4)	(5)
1,	Padi-padian	4,54	4,22	7,23	3,21
2,	Umbi-umbian	15,53	15,84	16,47	12,10
3,	Ikan/udang/ cumi/kerang	7,25	5,30	9,51	5,78
4,	Daging	13,46	9,28	10,73	8,65
5,	Telur dan susu	5,87	9,27	15,64	9,44
6,	Sayur-sayuran	4,18	6,00	4,77	4,12
7,	Kacang-kacangan	7,93	7,61	10,43	6,09
8,	Buah-buahan	6,95	8,40	7,40	8,23
9,	Minyak dan kelapa	3,90	3,77	4,77	3,08
10,	Bahan minuman	4,77	5,31	7,06	3,46
11,	Bumbu-bumbuan	4,13	5,08	8,77	6,01
12,	Konsumsi lainnya	7,57	8,58	12,08	6,32
13,	Makanan dan minuman jadi	4,58	7,74	6,55	7,64
14,	Rokok dan tembakau	13,52	10,61	18,59	8,24
	Jumlah Makanan	**2,57**	**2,43**	**4,13**	**4,41**
15,	Perumahan dan fasilitas rumah tangga	3,24	4,74	5,05	7,44
16,	Aneka barang dan jasa	6,51	7,90	16,28	12,94
17,	Pakaian, alas kaki, dan tutup kepala	7,54	7,25	18,60	11,86
18,	Barang tahan lama	29,40	16,88	35,32	29,40
19,	Pajak, pungutan, dan asuransi	8,86	9,26	15,03	12,31
20,	Keperluan pesta dan upacara/kenduri	25,49	42,12	42,80	45,15
	Jumlah Bukan Makanan	**3,35**	**4,47**	**12,53**	**11,37**
Jumlah Pengeluaran Tabalong		**2,34**	**1,61**	**8,50**	**7,33**

https://tabalongkab.bps.go.id

Tabel 32. *RSE* Rata-Rata Konsumsi Kalori per Kapita Sehari menurut Kelompok Komoditas Makanan dan Kelompok Pengeluaran (Kcal), 2020

Kelompok Komoditas Makanan		Kelompok Pengeluaran			Total Konsumsi Kalori
		40 Persen Terbawah	40 Persen Tengah	20 Persen Teratas	
(1)		(2)	(3)	(4)	(5)
1,	Padi-padian	4,30	4,03	6,93	3,48
2,	Umbi-umbian	17,64	16,05	27,08	13,73
3,	Ikan/udang/ cumi/kerang	4,76	5,84	9,44	4,46
4,	Daging	14,22	10,84	8,60	8,51
5,	Telur dan susu	6,54	7,24	10,37	6,15
6,	Sayur-sayuran	4,89	9,55	6,88	5,55
7,	Kacang-kacangan	9,75	8,20	13,58	6,94
8,	Buah-buahan	8,64	10,31	6,52	6,96
9,	Minyak dan kelapa	3,31	3,56	4,88	2,55
10,	Bahan minuman	4,32	5,17	9,12	3,70
11,	Bumbu-bumbuan	13,08	9,97	17,37	8,62
12,	Konsumsi lainnya	8,60	8,85	9,90	5,94
13,	Makanan dan minuman jadi	4,82	6,01	7,19	5,54
14,	Rokok dan tembakau	-	-	-	-
Jumlah Pengeluaran Tabalong		**2,50**	**2,70**	**2,35**	**2,16**

https://tabalongkab.bps.go.id

Tabel 33. ***RSE*** **Rata-Rata Konsumsi Protein per Kapita Sehari menurut Kelompok Komoditas Makanan dan Kelompok Pengeluaran (Gram), 2020**

Kelompok Komoditas Makanan		Kelompok Pengeluaran			Total Konsumsi Protein
		40 Persen Terbawah	40 Persen Tengah	20 Persen Teratas	
(1)		(2)	(3)	(4)	(5)
1,	Padi-padian	4,29	4,01	6,92	3,46
2,	Umbi-umbian	16,04	15,18	19,34	11,99
3,	Ikan/udang/ cumi/kerang	5,05	5,34	8,60	4,28
4,	Daging	13,99	10,48	8,37	8,21
5,	Telur dan susu	5,73	6,88	8,92	6,04
6,	Sayur-sayuran	5,87	9,67	6,66	5,97
7,	Kacang-kacangan	10,74	8,15	14,50	7,22
8,	Buah-buahan	8,18	10,76	6,90	7,45
9,	Minyak dan kelapa	22,52	20,34	26,14	15,29
10,	Bahan minuman	12,57	10,40	13,87	7,39
11,	Bumbu-bumbuan	12,19	8,76	14,70	8,13
12,	Konsumsi lainnya	8,00	8,47	9,67	5,97
13,	Makanan dan minuman jadi	5,40	5,26	8,45	5,48
14,	Rokok dan tembakau	-	-	-	-
Jumlah Pengeluaran Tabalong		**2,74**	**3,08**	**3,27**	**2,66**

https://tabalongkab.bps.go.id

https://tabalongkab.bps.go.id

VSEN20.K
Dibuat 1 set untuk
BPS Kab/Kota

REPUBLIK INDONESIA

SURVEI SOSIAL EKONOMI NASIONAL 2020

KETERANGAN POKOK ANGGOTA RUMAH TANGGA

RAHASIA **MARET**

SELAMAT PAGI/SIANG/SORE/MALAM. KAMI/SAYA DARI BPS SEDANG MENGUMPULKAN DATA/INFORMASI KEADAAN SOSIAL EKONOMI RUMAH TANGGA SEPERTI PENDIDIKAN, KESEHATAN, PEKERJAAN, PERUMAHAN DAN PENGELUARAN RUMAH TANGGA. UNTUK ITU KAMI/SAYA AKAN MEWAWANCARAI BAPAK/IBU BESERTA ANGGOTA RUMAH TANGGA (ART) LAINNYA. SELURUH DATA YANG BAPAK/IBU BERIKAN KEPADA KAMI, AKAN DIRAHASIAKAN DAN HANYA AKAN DIGUNAKAN UNTUK KEPERLUAN PERENCANAAN PEMBANGUNAN. BOLEH SAYA MULAI WAWANCARA SEKARANG?

☐ *Ya bersedia → Mulai wawancara*
☐ *Bersedia dengan perjanjian di lain waktu →* ***Blok XXIII. Catatan***
☐ *Tidak bersedia → Lengkapi isian Blok I dan II, dan Blok XXIII Catatan. Lampirkan Berita Acara Nonrespon. Selesai dan segera laporkan ke pengawas*

BLOK I. KETERANGAN TEMPAT

101	Provinsi		☐☐
102	Kabupaten/Kota*)		☐☐
103	Kecamatan		☐☐☐
104	Desa/Kelurahan*)		☐☐☐
105	Klasifikasi Desa/Kelurahan	1. Perkotaan 2. Perdesaan	☐
106	Nomor Blok Sensus		
107	Nomor Kode Sampel		☐☐☐☐☐
108	Nomor Urut Bangunan Fisik di Sketsa Peta WB		
109	Nomor Urut Sampel Rumah Tangga		☐☐
110	Nama Kepala Rumah Tangga		
111	Alamat (Nama Jalan/Gang, RT/RW/Dusun)	....	
112	Koordinat Lokasi Rumah Tangga	*Latitude* (lintang) : ☐ ☐☐° ☐☐' ☐☐" *Longitude* (bujur) : T ☐☐☐° ☐☐' ☐☐"	

*) *Coret yang tidak perlu*

BLOK II. KETERANGAN PENCACAHAN

Uraian	Nama dan Kode/NIP	Jabatan	Waktu	Tanda Tangan
201. Pencacah	..... ☐☐☐☐☐	Staf BPS Provinsi .....1 Staf BPS Kab/Kota .....2 KSK .....3 Mitra 4	Tgl ☐☐ Bln ☐☐	
202. Pengawas	..... ☐☐☐☐☐	Staf BPS Provinsi .....1 Staf BPS Kab/Kota .....2 KSK .....3 Mitra 4	Tgl ☐☐ Bln ☐☐	
203. Hasil pencacahan rumah tangga		Terisi lengkap ..... 1 Terisi tidak lengkap ..... 2 Tidak ada ART/responden yang dapat memberi jawaban sampai akhir masa pencacahan..... 3 Responden menolak ..... 4 Rumah tangga pindah/bangunan sensus sudah tidak ada. 5	☐ ***Blok XXIII. Catatan***	

BLOK III. RINGKASAN

301	Banyaknya anggota rumah tangga	☐☐
302	Banyaknya anggota rumah tangga berumur 0-4 tahun	☐
303	Banyaknya anggota rumah tangga berumur 5 tahun ke atas	☐☐
304	Banyaknya anggota rumah tangga berumur 10 tahun ke atas	☐☐
305	Banyaknya perempuan berumur 10-54 tahun berstatus pernah kawin	☐

https://lobalingkab.bps.go.id

PETUNJUK PENGISIAN

Dalam pengisian daftar, perlu diperhatikan tata tertib sebagai berikut:

1. Kuasai konsep, definisi, maksud, dan tujuan survei.
2. Tulis isian sejelas-jelasnya dengan pensil hitam pada tempat yang disediakan, agar mudah dibaca.
3. Gunakan blok catatan untuk mencatat hal-hal penting yang perlu diketahui oleh pengawas dan pengolah. Bagian kosong dari kuesioner juga dapat digunakan untuk mencatat hal-hal yang ditemui saat wawancara berlangsung.
4. Pencacah harus meneliti/memeriksa seluruh isian daftar dan memperbaiki setiap kesalahan, sebelum daftar isian diserahkan ke pengawas.
5. Perhatikan dan patuhi tanda-tanda atau alur pertanyaan yang tertera pada daftar isian.
6. Pertanyaan atau pilihan jawaban yang dicetak dengan huruf kapital harus dibacakan, sedangkan pertanyaan atau pilihan jawaban yang dicetak menggunakan huruf kecil tidak perlu dibacakan.
7. Kode pilihan jawaban yang menggunakan huruf kapital seperti A, B, C, dan seterusnya, boleh dilingkari lebih dari satu pilihan jawaban. Kode pilihan jawaban yang menggunakan angka seperti 1, 2, 3, dan seterusnya, hanya boleh dilingkari salah satu.
8. Blok I tentang keterangan tempat diisi sebelum ke lapangan.
9. Isikan Blok IV terlebih dahulu sampai selesai sebagai panduan untuk mengisi pertanyaan dalam format *roster*. Lipat bagian kertas yang ada tanda **garis putus-putus dan tulisan lipat disini** pada Blok IV halaman 2 sebagai panduan mengisi pertanyaan-pertanyaan yang terdapat pada halaman genap. Sementara itu, untuk panduan mengisi pada halaman ganjil, kertas pada halaman 2 tidak perlu dilipat (dilebarkan saja).
10. Pertanyaan dalam format *roster* (nama anggota rumah tangga (ART) per baris) seperti pada Blok IV sampai dengan Blok XIII diselesaikan dahulu dalam satu *roster* kemudian lanjut ke *roster* berikutnya.
11. Tanda garis tebal pada pertanyaan *roster* menunjukkan batas pertanyaan untuk ART, isikan jawaban pertanyaan di dalam tanda garis tebal untuk seluruh ART, lalu berpindah ke pertanyaan selanjutnya.
12. Tanda garis dua pada pertanyaan *roster* menunjukkan perbedaan tema pertanyaan dari setiap blok.
13. Contoh cara penulisan informasi penerimaan Bantuan Pangan adalah menggunakan format rata kanan:

E. BERAPA NILAI/JUMLAH KOMODITAS YANG DIBELI MENGGUNAKAN **BANTUAN PANGAN** TERSEBUT? (i) BERAPA TOTAL RUPIAH YANG DIBELANJAKAN UNTUK MASING-MASING KOMODITAS? (ii) BERAPA KUANTITAS KOMODITAS YANG DIBELI?	E) **BERAS** (i) Rp. 55.000,- (ii) 50 Kg

14. Tabulasi umur responden yang sudah berulang tahun pada bulan Maret 2020:

Tahun lahir	2019	2018	2017	2016	2015	2014	2013	2012	2011	2010	2009	2008	2007	2006	2005
Umur	1	2	3	4	5	6	7	8	9	10	11	12	13	14	15

Tahun lahir	2004	2003	2002	2001	2000	1999	1998	1997	1996	1995	1994	1993	1992	1991	1990
Umur	16	17	18	19	20	21	22	23	24	25	26	27	28	29	30

Tahun lahir	1989	1988	1987	1986	1985	1984	1983	1982	1981	1980	1979	1978	1977	1976	1975
Umur	31	32	33	34	35	36	37	38	39	40	41	42	43	44	45

Tahun lahir	1974	1973	1972	1971	1970	1969	1968	1967	1966	1965	1964	1963	1962	1961	1960
Umur	46	47	48	49	50	51	52	53	54	55	56	57	58	59	60

Waktu mulai wawancara: ☐☐ : ☐☐

BLOK IV. KETERANGAN DEMOGRAFI

Lipat disini

No. urut ART	NAMA ANGGOTA RUMAH TANGGA (ART), SEBUTKAN SIAPA SAJA YANG BIASA TINGGAL DI RUMAH TANGGA INI DAN KEPENGURUSAN MAKANNYA DIKELOLA DARI SATU DAPUR. MULAI DARI KEPALA RUMAH TANGGA, PASANGANNYA, ANAK YANG BELUM MENIKAH, ANAK YANG SUDAH MENIKAH, MENANTU, CUCU, ORANG TUA/MERTUA, PEMBANTU/SOPIR, FAMILI LAIN, DAN LAINNYA.	APAKAH HUBUNGAN (*nama*) DENGAN KEPALA RUMAH TANGGA? (Kode)	APAKAH STATUS PERKAWINAN (*nama*)? 1.Belum kawin 2.Kawin 3.Cerai hidup 4.Cerai mati	APAKAH (*nama*) LAKI-LAKI ATAU PEREMPUAN? 1.Laki-laki 2.Perempuan	KAPAN (*nama*) DILAHIRKAN? Tgl/Bln/Thn (DD/MM/YYYY)	BERAPAKAH UMUR (*nama*)? *Umur harus diisi,* ***Jika≥97 tahun, tulis '97'*** (Dalam tahun)	***Jika berstatus kawin (404= 2)*** APAKAH SUAMI/ISTRI (*nama*) BIASANYA TINGGAL DIRUMAH TANGGA INI? 1.Ya 5.Tidak	***Jika berstatus pernah kawin (404=2,3, atau 4)*** PADA UMUR BERAPA (*nama*) MELANGSUNGKAN PERKAWINAN PERTAMA?	No. urut ART pemberi informasi
401	402	403	404	405	406	407	408	409	410
1		1	☐	☐	__/__/____	☐☐	☐	☐☐	___
2		☐	☐	☐	__/__/____	☐☐	☐	☐☐	___
3		☐	☐	☐	__/__/____	☐☐	☐	☐☐	___
4		☐	☐	☐	__/__/____	☐☐	☐	☐☐	___
5		☐	☐	☐	__/__/____	☐☐	☐	☐☐	___
6		☐	☐	☐	__/__/____	☐☐	☐	☐☐	___
7		☐	☐	☐	__/__/____	☐☐	☐	☐☐	___
8		☐	☐	☐	__/__/____	☐☐	☐	☐☐	___
9		☐	☐	☐	__/__/____	☐☐	☐	☐☐	___
10		☐	☐	☐	__/__/____	☐☐	☐	☐☐	___

Pastikan seluruh anggota rumah tangga tercatat dan tidak ada yang terlewat.
Cek sekali lagi, apakah kepengurusan makan seluruh anggota rumah tangga di kolom 402 dikelola dari satu dapur.
Jika terdapat ART yang kepengurusan makannya tidak dari satu dapur, maka keluarkan dari daftar.

Kode 403: Hubungan dengan Kepala Rumah Tangga (KRT)

1. KRT
2. Istri/suami
3. Anak kandung/tiri
4. Anak angkat
5. Menantu
6. Cucu
7. Orang tua/mertua
8. Pembantu/sopir
9. Lainnya (famili lain, orang yang tdk ada hubungan famili dengan KRT)

www.tabalongkab.bps.go.id

KONSEP DAN DEFINISI

- **Pertanyaan 203: Hasil Pencacahan Rumah Tangga**
  - **Terisi lengkap**, apabila petugas berhasil menemui rumah tangga terpilih dan memperoleh informasi secara lengkap.
  - **Terisi tidak lengkap**, apabila petugas berhasil menemui rumah tangga terpilih, tetapi tidak dapat memperoleh informasi secara lengkap. Misalnya sampai batas akhir waktu pencacahan, informasi mengenai rumah tangga tersebut tidak diperoleh secara lengkap karena responden pergi keluar kota.
  - **Tidak ada ART/responden yang dapat memberi jawaban sampai akhir masa pencacahan**, apabila petugas berhasil menemui rumah tangga terpilih, namun tidak ada ART/responden yang dapat memberikan informasi mengenai rumah tangga sampai akhir masa pencacahan.
  - **Responden menolak**, apabila responden menolak untuk diwawancarai.
  - **Rumah tangga pindah/bangunan sensus sudah tidak ada**, apabila petugas tidak berhasil menemukan rumah tangga/bangunan sensus terpilih sampai batas akhir masa pencacahan. Misalnya: rumah tangga pindah keluar blok sensus, bangunan digusur, dan bangunan terbakar/runtuh karena gempa/banjir/bencana lain.
- **Pertanyaan 403: Hubungan dengan Kepala Rumah Tangga**

  Kepala rumah tangga (KRT) adalah salah seorang dari anggota rumah tangga yang bertanggung jawab atas kebutuhan sehari-hari rumah tangga. Pada kasus tertentu, misalnya beberapa anak sekolah mengontrak/menyewa rumah bersama-sama, maka KRT adalah seseorang yang ditunjuk di antara anak sekolah tersebut sebagai KRT.
- **Pertanyaan 408: Apakah Suami/Istri Biasanya Tinggal di Rumah Tangga Ini?**

  Yang dimaksud dengan suami/istri biasanya tinggal di rumah tangga ini adalah jika dalam 6 bulan terakhir, suami/istri tinggal di rumah lebih dari 3 bulan, meskipun tidak berturut-turut.
- **Pertanyaan 607: Apakah Sedang/Pernah Mengikuti Pendidikan Prasekolah?**

  Pendidikan prasekolah adalah pendidikan yang diselenggarakan sebelum jenjang pendidikan dasar, baik melalui jalur pendidikan formal maupun nonformal.
- **Pertanyaan 609, 610, dan 611: Apakah Dapat Membaca dan Menulis Kalimat Sederhana dalam Bahasa Sehari-Hari?**

  Dapat membaca dan menulis yang dimaksud adalah jika seseorang dapat membaca dan menulis kalimat sederhana dalam huruf latin, huruf arab, atau huruf lainnya.

  Kalimat sederhana adalah kalimat yang mengandung kata-kata yang umum dipakai dalam kehidupan sehari-hari dan setidaknya mengandung subjek dan predikat, misalnya "saya membaca".
- **Pertanyaan 612: Apakah Bersekolah (Termasuk Mengikuti Program Paket A/B/C)?**

  Bersekolah: apabila seseorang terdaftar dan aktif mengikuti proses belajar baik di suatu jenjang pendidikan formal maupun nonformal, khususnya program kesetaraan (Paket A/B/C) yang berada di bawah pengawasan Kementerian Pendidikan dan Kebudayaan (Kemdikbud) maupun kementerian lainnya. **Aktif mengikuti paket A, paket B, atau paket C**: apabila dalam **sebulan terakhir** pernah mengikuti proses belajar pada kegiatan paket.
- **Pertanyaan 613: Apa Jenjang Pendidikan Tertinggi yang Sedang/Pernah Diikuti?**

  Jenjang pendidikan tertinggi yang sedang/pernah diduduki: jenjang pendidikan tertinggi yang **sedang** diduduki oleh seseorang yang masih bersekolah atau yang **pernah** diduduki oleh seseorang yang sudah tidak bersekolah lagi, baik jenjang pendidikan formal maupun nonformal kesetaraan (Paket A/B/C).

KONSEP DAN DEFINISI

- **Pertanyaan 614: Apa Tingkat/Kelas Tertinggi yang Sedang/Pernah Diduduki?**

  Tingkat/kelas tertinggi adalah tingkatan/kelas terakhir atau paling tinggi yang dilalui seseorang pada suatu jenjang pendidikan baik formal maupun nonformal (Paket A/B/C) di sekolah negeri maupun swasta.

  Tamat sekolah/satuan pendidikan adalah menyelesaikan pelajaran yang ditandai dengan lulus ujian akhir pada kelas atau tingkat terakhir suatu jenjang baik pendidikan formal maupun nonformal (Paket A/B/C) di sekolah negeri maupun swasta dengan mendapatkan tanda tamat belajar/ijazah. **Seseorang yang belum mengikuti pelajaran pada kelas tertinggi, tetapi sudah mengikuti ujian akhir dan lulus, dianggap tamat sekolah/satuan pendidikan.**
- **Pertanyaan 615: Apa Ijazah/STTB Tertinggi yang Dimiliki?**

  Ijazah/STTB adalah lembaran atau tanda bukti kelulusan yang diberikan kepada seseorang yang sudah menyelesaikan semua persyaratan akademik pada suatu jenjang pendidikan tertentu.
- **Pertanyaan 702: Selama Seminggu Terakhir, Apa Saja Kegiatan yang Dilakukan (*nama*)?**

  Bekerja adalah kegiatan melakukan pekerjaan dengan maksud memperoleh atau membantu memperoleh penghasilan atau keuntungan paling sedikit selama satu jam dalam seminggu terakhir. Bekerja selama satu jam tersebut harus dilakukan berturut-turut dan tidak terputus.

  Sekolah adalah kegiatan bersekolah di sekolah formal maupun sekolah non formal (Paket A/B/C), baik pada pendidikan dasar, pendidikan menengah atau pendidikan tinggi. Tidak termasuk yang sedang libur/cuti.

  Mengurus rumah tangga adalah kegiatan mengurus rumah tangga/membantu mengurus rumah tangga tanpa mendapat upah/gaji. Anggota rumah tangga yang melakukan kegiatan kerumahtanggaan, seperti memasak, mencuci dsb. digolongkan sebagai mengurus rumah tangga.

  Lainnya selain kegiatan pribadi adalah kegiatan selain bekerja, sekolah, dan mengurus rumah tangga.
- **Pertanyaan 904: Sejak 1 Januari – 31 Desember 2019, Apakah Pernah Menjadi Korban Kejahatan Pencurian, Penganiayaan, Pencurian dengan Kekerasan, Pelecehan Seksual, atau Lainnya?**

  Korban kejahatan adalah seseorang yang diri atau harta bendanya selama setahun terakhir mengalami atau terkena tindak kejahatan atau usaha/percobaan tindak kejahatan.
- **Pertanyaan 1101: Jaminan Kesehatan Apa Saja yang Dimiliki (*nama*)?**

  Jaminan Kesehatan Nasional (JKN) oleh Badan Penyelenggara Jaminan Sosial (BPJS) Kesehatan:

  Peserta penerima Bantuan Iuran (PBI) Jaminan Kesehatan meliputi orang yang tergolong fakir miskin dan orang tidak mampu yang iurannya dibayar oleh pemerintah.

  Peserta bukan PBI terdiri atas:

  a. **Pekerja Penerima Upah dan anggota keluarganya**, yaitu: a) Pegawai Negeri Sipil; b) Anggota TNI; c) Anggota Polri; d) Pejabat negara; e) Pegawai pemerintah nonpegawai negeri; f) Pegawai swasta; dan g) Pekerja yang tidak termasuk huruf a sampai dengan huruf f yang menerima upah.

  b. **Pekerja Bukan Penerima Upah dan anggota keluarganya**, yaitu: a) Pekerja di luar hubungan kerja atau Pekerja mandiri dan b) Pekerja yang tidak termasuk huruf a yang bukan penerima upah.
  c) Pekerja sebagaimana dimaksud huruf a dan huruf b, termasuk warga negara asing yang bekerja di Indonesia paling singkat 6 (enam) bulan.

  c. **Bukan Pekerja dan anggota keluarganya** terdiri atas: a) Investor; b) Pemberi kerja; c) Penerima pensiun; d) Veteran; e) Perintis kemerdekaan; dan f) Bukan pekerja yang tidak termasuk huruf a sampai dengan huruf e yang mampu membayar Iuran.

https://babalongkang.blogspot.com

BLOK V. KETERANGAN NOMOR INDUK KEPENDUDUKAN

No. Urut ART	No. Urut Keluarga	APAKAH (*nama*) MEMPUNYAI NOMOR INDUK KEPENDUDUKAN? 1. Ya 5. Tidak → ***ART Berikutnya***	Nomor Induk Kependudukan ***(Tuliskan Nomor Induk Kependudukan setiap ART)***	Sumber Data Nomor Induk Kependudukan ***(Kode)***
401	501	502	503	504
1				
2				
3				
4				
5				
6				
7				
8				
9				
10				

- **Keluarga** adalah unit terkecil dalam masyarakat yang terdiri atas suami-istri, atau suami, istri, dan anaknya, atau ayah dan anaknya, atau ibu dan anaknya. Penentuan keluarga didasarkan pada ikatan perkawinan. Termasuk keluarga apabila seseorang yang berstatus pernah kawin dan tinggal sendiri (tanpa pasangan atau anak), sedangkan yang berstatus belum kawin tidak dianggap keluarga.

- **Nomor Induk Kependudukan (NIK)** adalah nomor identitas penduduk yang bersifat unik atau khas, tunggal, dan melekat pada seseorang yang terdaftar sebagai penduduk Indonesia.
- **NIK** berlaku seumur hidup dan selamanya, yang diberikan oleh pemerintah dan diterbitkan oleh instansi pelaksana kepada setiap penduduk setelah dilakukan pencatatan biodata.

Kode 504: Sumber Data Nomor Induk Kependudukan

1. KK
2. KTP
3. Lainnya

https://tpbatorgkab.bps.go.id

BLOK VI. KETERANGAN MIGRASI, AKTA KELAHIRAN, DAN PENDIDIKAN

No. Urut ART	No. Urut Ibu Kandung **Lihat Blok IV** (*Isikan **00** bila ibu kandung tidak tinggal di rumah tangga ini*)	***Untuk ART Semua Umur***		***Untuk ART Berumur 5 Tahun ke Atas***		***Untuk ART Berumur 0-17 Tahun***	***Untuk ART Berumur 0-10 Tahun***	
		DI MANAKAH TEMPAT LAHIR (*nama*)? Tempat lahir adalah tempat tinggal ibu (*nama*) ketika melahirkan (*nama*). ***Tuliskan nama tempat (Kode tempat diisi oleh pengawas)***		DI MANAKAH TEMPAT TINGGAL (*nama*) **5 TAHUN YANG LALU (MARET 2015)**? ***Tuliskan nama tempat (Kode tempat diisi oleh pengawas)***		APAKAH (*nama*) MEMILIKI **AKTA KELAHIRAN** DARI KANTOR CATATAN SIPIL? BOLEH SAYA MELIHATNYA? ***(Kode)***	APAKAH (*nama*) SEDANG/ PERNAH MENGIKUTI PENDIDIKAN PRA-SEKOLAH? ***(Kode)***	***Jika pernah/ masih (607 = 1,2, atau 3)***, APA JENIS PENDIDIKAN PRASEKOLAH-NYA? ***(Kode)***
		PROVINSI/NEGARA	KABUPATEN/KOTA ***Jika lahir di Kota, tuliskan "Kota" sebelum nama kota***	PROVINSI/NEGARA	KABUPATEN/KOTA ***Jika di Kota, tuliskan "Kota" sebelum nama kota***			
401	601	602	603	604	605	606	607	608
1	☐☐	..... ☐☐	..... ☐☐	..... ☐☐	..... ☐☐	☐	☐	☐
2	☐☐	..... ☐☐	..... ☐☐	..... ☐☐	..... ☐☐	☐	☐	☐
3	☐☐	..... ☐☐	..... ☐☐	..... ☐☐	..... ☐☐	☐	☐	☐
4	☐☐	..... ☐☐	..... ☐☐	..... ☐☐	..... ☐☐	☐	☐	☐
5	☐☐	..... ☐☐	..... ☐☐	..... ☐☐	..... ☐☐	☐	☐	☐
6	☐☐	..... ☐☐	..... ☐☐	..... ☐☐	..... ☐☐	☐	☐	☐
7	☐☐	..... ☐☐	..... ☐☐	..... ☐☐	..... ☐☐	☐	☐	☐
8	☐☐	..... ☐☐	..... ☐☐	..... ☐☐	..... ☐☐	☐	☐	☐
9	☐☐	..... ☐☐	..... ☐☐	..... ☐☐	..... ☐☐	☐	☐	☐
10	☐☐	..... ☐☐	..... ☐☐	..... ☐☐	..... ☐☐	☐	☐	☐

https://tabalongkab.bps.go.id

Kode 606: Kepemilikan Akta Kelahiran

1. Ya, dapat ditunjukkan
2. Ya, tidak dapat ditunjukkan
5. Tidak memiliki
8. Tidak tahu

Kode 607: Partisipasi Prasekolah

1. Masih mengikuti pendidikan prasekolah tahun ajaran ini (2019/2020)
2. Pernah mengikuti pendidikan prasekolah tahun ajaran ini (2019/2020)
3. Pernah mengikuti pendidikan prasekolah sebelum tahun ajaran 2019/2020
4. Tidak/belum pernah mengikuti pendidikan prasekolah

Kode 608: Jenis Prasekolah

1. Taman Kanak-kanak
2. Bustanul Athfal/Raudatul Athfal
3. PAUD terintegrasi BKB/Taman Posyandu, PAUD-TAAM, PAUD-PAK, PAUD-BIA,TKQ, dll.
4. Kelompok Bermain
5. Taman Penitipan Anak

BLOK VI. KETERANGAN MIGRASI, AKTA KELAHIRAN, DAN PENDIDIKAN

No. Urut ART	*Untuk ART berumur 5 tahun ke atas*							*Untuk ART berumur 5-24 tahun*				
	APAKAH (*nama*) DAPAT MEMBACA DAN MENULIS KALIMAT SEDERHANA DALAM BAHASA SEHARI-HARI DENGAN MENGGUNAKAN:			APAKAH (*nama*) BERSEKOLAH? *(termasuk mengikuti program paket A/B/C)* ***(Kode)*** ***Jika kode =1 ke 616***	APA JENJANG PENDIDIKAN TERTINGGI YANG SEDANG/ PERNAH DIIKUTI (*nama*)? ***(Kode)***	APA TINGKAT/ KELAS TERTINGGI YANG SEDANG/ PERNAH DIDUDUKI (*nama*)? ***(Kode)***	APA IJAZAH/ STTB TERTINGGI YANG DIMILIKI (*nama*)? ***(Kode)***	**DALAM SETAHUN TERAKHIR,** APAKAH (*nama*) MEMILIKI KARTU INDONESIA PINTAR (KIP)? 1.Ya, dapat ditunjukkan 2.Ya, tidak dapat ditunjukkan 5.Tidak	**DALAM SETAHUN TERAKHIR,** APAKAH (*nama*) MEMPEROLEH PROGRAM INDONESIA PINTAR (PIP)? 1.Ya 5.Tidak	***Untuk ART yang masih bersekolah atau tidak bersekolah lagi (612 = 2 atau 3)***		
	HURUF LATIN/ ALFABET? 1.Ya 5.Tidak	HURUF ARAB/ HIJAIYAH? 1.Ya 5.Tidak	HURUF LAINNYA? *(CONTOH: JAWA, KANJI, CINA, DLL.)* 1.Ya 5.Tidak							APAKAH (*nama*) BERSEKOLAH PADA TAHUN AJARAN SEBELUMNYA (2018/2019)? ***(Kode)*** ***Jika kode = 1 atau 3 Ke ART berikutnya***	APA JENJANG PENDIDIKAN YANG DIIKUTI (*nama*) WAKTU ITU? ***(Kode)***	APA TINGKAT/KELAS YANG DIDUDUKI (*nama*) WAKTU ITU? ***(Kode)***
401	609	610	611	612	613	614	615	616	617	618	619	620
1												
2												
3												
4												
5												
6												
7												
8												
9												
10												

Kode 612 dan 618: Partisipasi Sekolah
1.Tidak/belum pernah bersekolah
2.Masih bersekolah
3.Tidak bersekolah lagi

Kode 613 dan 619: Jenjang Pendidikan, dan Kode 615: Ijazah/STTB

01.Paket A	06. SMP LB	11. SMA	16. D3
02.SDLB	07. SMP	12. MA	17. D4
03.SD	08. MTs	13. SMK	18. S1
04.MI	09. Paket C	14. MAK	19. Profesi
05.Paket B	10. SMLB	15. D1/D2	20. S2

21. S3
22. Tidak punya ijazah SD

Kode 614 dan 620: Tingkat/Kelas
1, 2, 3, 4, 5, 6, 7, **8 (Tamat & Lulus)**
- ***Jika masih kuliah Profesi, kode 1***
- ***Jika masih kuliah S2, kode 6***
- ***Jika masih kuliah S3, kode 7***

https://tabanganko.bps.go.id

BLOK VII. KETERANGAN KEPEMILIKAN TABUNGAN DAN KETENAGAKERJAAN

No. Urut ART	*Untuk ART Umur 5 Tahun ke Atas*	*Untuk ART Umur 10 Tahun ke Atas*			*Jika bekerja atau sementara tidak bekerja (702 = pilihan A terpilih atau 704 =1)*			
	APAKAH (*nama*) MEMILIKI REKENING TABUNGAN BAIK ATAS NAMA SENDIRI ATAU BERSAMA-SAMA DI LEMBAGA KEUANGAN (PERBANKAN, KOPERASI)? 1. Ya 5. Tidak	**SELAMA SEMINGGU TERAKHIR,** APA SAJA KEGIATAN YANG DILAKUKAN (*nama*)? ***(Pilihan jawaban harus dibacakan)*** A. BEKERJA B. SEKOLAH C. MENGURUS RUMAH TANGGA D. LAINNYA SELAIN KEGIATAN PRIBADI X. TIDAK MELAKUKAN KEGIATAN ***Jika X terpilih → 704***	**DARI KEGIATAN YANG DILAKUKAN SELAMA SEMINGGU TERAKHIR,** KEGIATAN APAKAH YANG MENGGUNAKAN WAKTU TERBANYAK? 1. BEKERJA → ***705*** 2. SEKOLAH 3. MENGURUS RUMAH TANGGA 4. LAINNYA SELAIN KEGIATAN PRIBADI	***Jika tidak bekerja (702 pilihan A tidak dilingkari)*** **SELAMA SEMINGGU TERAKHIR,** APAKAH (*nama*) MEMPUNYAI PEKERJAAN/USAHA, TETAPI SEMENTARA TIDAK BEKERJA? 1. Ya 5. Tidak ***ART Berikutnya/ Blok VIII***	**SELAMA SEMINGGU TERAKHIR,** APA LAPANGAN USAHA ATAU BIDANG PEKERJAAN UTAMA DARI TEMPAT PEKERJAAN (*nama*)? ***Tuliskan selengkap-lengkapnya*** ***(Kode lapangan usaha atau bidang pekerjaan utama diisi oleh pengawas. Kode dapat dilihat pada halaman terakhir VSEN20.K)***	**SELAMA SEMINGGU TERAKHIR,** APA STATUS/ KEDUDUKAN (*nama*) DALAM PEKERJAAN UTAMA? ***(Kode)***	**SELAMA SEMINGGU TERAKHIR,** BERAPA JUMLAH JAM KERJA DARI **PEKERJAAN UTAMA**? ***(Jam)***	**SELAMA SEMINGGU TERAKHIR,** BERAPA JUMLAH JAM KERJA DARI **SELURUH PEKERJAAN**? ***(Jam)***
401	701	702	703	704	705	706	707	708
1	☐	A B C D **X**	☐	☐	..... ☐☐	☐	☐☐	☐☐
2	☐	A B C D **X**	☐	☐	..... ☐☐	☐	☐☐	☐☐
3	☐	A B C D **X**	☐	☐	..... ☐☐	☐	☐☐	☐☐
4	☐	A B C D **X**	☐	☐	..... ☐☐	☐	☐☐	☐☐
5	☐	A B C D **X**	☐	☐	..... ☐☐	☐	☐☐	☐☐
6	☐	A B C D **X**	☐	☐	..... ☐☐	☐	☐☐	☐☐
7	☐	A B C D **X**	☐	☐	..... ☐☐	☐	☐☐	☐☐
8	☐	A B C D **X**	☐	☐	..... ☐☐	☐	☐☐	☐☐
9	☐	A B C D **X**	☐	☐	..... ☐☐	☐	☐☐	☐☐
10	☐	A B C D **X**	☐	☐	..... ☐☐	☐	☐☐	☐☐

https://takalongkab.bps.go.id

- Responden dikatakan memiliki rekening tabungan di bank jika memiliki nomor rekening meskipun rekening tabungan tersebut kosong.
- Keikutsertaan tabungan tidak harus sesuai dengan wilayah tempat tinggalnya, yang penting responden masih dapat mengakses tabungannya.

Kode 706: Status/Kedudukan dalam Pekerjaan

(*Jika (704=1), 706 tidak boleh berkode 5 atau 6*)

1. Berusaha sendiri
2. Berusaha dibantu buruh tidak tetap/buruh tidak dibayar
3. Berusaha dibantu buruh tetap/buruh dibayar
4. Buruh/karyawan/pegawai
5. Pekerja bebas
6. Pekerja keluarga atau tidak dibayar

BLOK VIII. KETERANGAN TEKNOLOGI INFORMASI DAN KOMUNIKASI

No. Urut ART	**DALAM 3 BULAN TERAKHIR,** APAKAH (*nama*) **MENGGUNAKAN** TELEPON SELULER (HP)/ NIRKABEL? 1. Ya 5. Tidak	**DALAM 3 BULAN TERAKHIR,** APAKAH (*nama*) **MEMILIKI/ MENGUASAI** TELEPON SELULER (HP)/ NIRKABEL? 1. Ya 5. Tidak → ***807***	BERAPA **JUMLAH *SIMCARD* AKTIF** YANG DIGUNAKAN (*nama*) MENURUT PROVIDER/OPERATOR BERIKUT: TELKOMSEL?	INDOSAT?	XL AXIATA?	LAINNYA?	**DALAM 3 BULAN TERAKHIR,** APA SAJA JENIS KOMPUTER YANG DIGUNAKAN (*nama*)? ***(Pilihan jawaban harus dibacakan)*** A. PC/*DESKTOP* B. *LAPTOP/NOTE BOOK* C. *TABLET* X. TIDAK MENGGUNAKAN KOMPUTER	**DALAM 3 BULAN TERAKHIR,** APAKAH (*nama*) PERNAH MENGGUNAKAN INTERNET (TERMASUK *FACEBOOK, TWITTER, YOUTUBE, INSTAGRAM, WHATSAPP,* DLL.)? 1. Ya 5. Tidak → ***ART Berikutnya/ Blok IX***	MEDIA APA SAJA YANG DIGUNAKAN (*nama*) UNTUK MENGGUNAKAN INTERNET? ***(Pilihan jawaban harus dibacakan)*** A. PC/*DESKTOP* B. *LAPTOP/NOTE BOOK* C. *TABLET* D. HP/PONSEL E. LAINNYA	DI MANA SAJA (*nama*) MENGGUNAKAN INTERNET? ***(Pilihan jawaban harus dibacakan)*** A. RUMAH SENDIRI B. BUKAN RUMAH SENDIRI C. TEMPAT BEKERJA/KANTOR D. GEDUNG SEKOLAH/KAMPUS E. TEMPAT UMUM (GRATIS) F. TEMPAT UMUM (BERBAYAR) G. DALAM KONDISI BERGERAK	UNTUK APA SAJA (*nama*) MENGGUNAKAN INTERNET? ***(Pilihan jawaban harus dibacakan)*** A. MENDAPAT INFORMASI/BERITA B. MENDAPATKAN INFORMASI UNTUK PROSES PEMBELAJARAN C. MENGIRIM/MENERIMA *E-MAIL* D. MEDIA SOSIAL/JEJARING SOSIAL (*FACEBOOK, TWITTER, WHATS APP, SKYPE*, DLL.) E. PEMBELIAN BARANG/JASA F. PENJUALAN BARANG/JASA G. HIBURAN (*DOWNLOAD*/MAIN *GAME*, NONTON TV, *DOWNLOAD*/ NONTON *FILM/VIDEO*, RADIO, *DOWNLOAD* GAMBAR DAN MUSIK) H. FASILITAS FINANSIAL (*E-BANKING*) I. MENDAPAT INFORMASI MENGENAI BARANG/JASA J. LAINNYA
401	801	802	803	804	805	806	807	808	809	810	811
1	☐	☐	☐	☐	☐	☐	A B C **X**	☐	A B C D E	A B C D E F G	A B C D E F G H I J
2	☐	☐	☐	☐	☐	☐	A B C **X**	☐	A B C D E	A B C D E F G	A B C D E F G H I J
3	☐	☐	☐	☐	☐	☐	A B C **X**	☐	A B C D E	A B C D E F G	A B C D E F G H I J
4	☐	☐	☐	☐	☐	☐	A B C **X**	☐	A B C D E	A B C D E F G	A B C D E F G H I J
5	☐	☐	☐	☐	☐	☐	A B C **X**	☐	A B C D E	A B C D E F G	A B C D E F G H I J
6	☐	☐	☐	☐	☐	☐	A B C **X**	☐	A B C D E	A B C D E F G	A B C D E F G H I J
7	☐	☐	☐	☐	☐	☐	A B C **X**	☐	A B C D E	A B C D E F G	A B C D E F G H I J
8	☐	☐	☐	☐	☐	☐	A B C **X**	☐	A B C D E	A B C D E F G	A B C D E F G H I J
9	☐	☐	☐	☐	☐	☐	A B C **X**	☐	A B C D E	A B C D E F G	A B C D E F G H I J
10	☐	☐	☐	☐	☐	☐	A B C **X**	☐	A B C D E	A B C D E F G	A B C D E F G H I J

https://tabalongkab.bps.go.id

- **Telepon seluler:** perangkat telekomunikasi elektronik yang mempunyai kemampuan dasar yang sama dengan telepon tetap kabel, namun dapat dibawa kemana-mana (*portable*, *mobile*) dan tidak perlu disambungkan dengan jaringan telekomunikasi kabel. Termasuk telepon seluler adalah *handphone* dan *smartphone*, tetapi tidak termasuk *tablet* meskipun bisa digunakan untuk menelepon.
- **Menggunakan HP** yang dimaksud tidak harus menggunakan HP yang dimiliki sendiri atau dibeli/dibayar sendiri oleh individu yang menggunakan.
- **Memiliki/menguasai HP** apabila anggota rumah tangga tersebut memiliki/menguasai HP dengan minimal 1 kartu yang aktif dalam 3 bulan terakhir.
- **Menggunakan internet:** apabila seseorang meluangkan waktu untuk menggunakan internet, sehingga ia dapat memanfaatkan atau menikmati fasilitas internet. Termasuk menggunakan internet walaupun tidak memiliki kemampuan untuk membuka dan menutup (*log in* dan *log out*) internet. Siapa saja dimasukkan menggunakan meskipun hanya tinggal melanjutkan.

BLOK IX. KETERANGAN BEPERGIAN DAN KORBAN KEJAHATAN

No. Urut ART	**SEJAK 1 JANUARI-31 DESEMBER 2019**, APAKAH (*nama*) PERNAH BEPERGIAN (KE OBYEK WISATA KOMERSIAL? MENGINAP DI AKOMODASI KOMERSIAL? ATAU MENEMPUH JARAK ≥ 100 KM PP)? YANG **TIDAK** UNTUK SEKOLAH ATAU BEKERJA SECARA RUTIN? 1.Ya 5.Tidak→***904***	***(Jika 901=1)***, BERAPA KALI (*nama*) MELAKUKAN BEPERGIAN SELAMA PERIODE: 1 JANUARI 2019 SAMPAI DENGAN 30 JUNI 2019	1 JULI 2019 SAMPAI DENGAN 31 DESEMBER 2019	**SEJAK 1 JANUARI - 31 DESEMBER 2019**, APAKAH (*nama*) PERNAH MENJADI KORBAN KEJAHATAN PENCURIAN, PENGANIAYAAN, PENCURIAN DENGAN KEKERASAN, PELECEHAN SEKSUAL, ATAU LAINNYA? 1. Ya 5. Tidak → ***ART berikutnya/ Blok X***	BERAPA KALI (*nama*) MENJADI KORBAN KEJAHATAN DAN BERAPA KEJADIAN YANG DILAPORKAN KE POLISI? ***(Jika ≥ 7 kejadian, Tulis '7')***										**(*Jika 906, 908, 910, 912, atau 914≠0*)** KETIKA KEJADIAN TERSEBUT DALAM PROSES PELAPORAN KE POLISI, APAKAH (*nama*) MENDAPATKAN/ DITEMANI BANTUAN HUKUM? 1.Ya 5.Tidak
					PENCURIAN		PENGANIAYAAN		PENCURIAN DENGAN KEKERASAN		PELECEHAN SEKSUAL		LAINNYA		
					JUMLAH KEJADIAN	JUMLAH KEJADIAN YANG DILAPORKAN KE POLISI	JUMLAH KEJADIAN	JUMLAH KEJADIAN YANG DILAPORKAN KE POLISI	JUMLAH KEJADIAN	JUMLAH KEJADIAN YANG DILAPORKAN KE POLISI	JUMLAH KEJADIAN	JUMLAH KEJADIAN YANG DILAPORKAN KE POLISI	JUMLAH KEJADIAN	JUMLAH KEJADIAN YANG DILAPORKAN KE POLISI	
401	901	902	903	904	905	906	907	908	909	910	911	912	913	914	915
1	☐	☐☐	☐☐	☐	☐	☐	☐	☐	☐	☐	☐	☐	☐	☐	☐
2	☐	☐☐	☐☐	☐	☐	☐	☐	☐	☐	☐	☐	☐	☐	☐	☐
3	☐	☐☐	☐☐	☐	☐	☐	☐	☐	☐	☐	☐	☐	☐	☐	☐
4	☐	☐☐	☐☐	☐	☐	☐	☐	☐	☐	☐	☐	☐	☐	☐	☐
5	☐	☐☐	☐☐	☐	☐	☐	☐	☐	☐	☐	☐	☐	☐	☐	☐
6	☐	☐☐	☐☐	☐	☐	☐	☐	☐	☐	☐	☐	☐	☐	☐	☐
7	☐	☐☐	☐☐	☐	☐	☐	☐	☐	☐	☐	☐	☐	☐	☐	☐
8	☐	☐☐	☐☐	☐	☐	☐	☐	☐	☐	☐	☐	☐	☐	☐	☐
9	☐	☐☐	☐☐	☐	☐	☐	☐	☐	☐	☐	☐	☐	☐	☐	☐
10	☐	☐☐	☐☐	☐	☐	☐	☐	☐	☐	☐	☐	☐	☐	☐	☐

https://kabupatenpegunungan.bps.go.id

Tindakan pelecehan seksual dapat berupa:

a. Pernah dipaksa secara fisik oleh pasangan untuk berhubungan seksual saat tidak ingin.
b. Melakukan hubungan karena takut kepada suami.
c. Dipaksa suami/pasangan untuk melakukan tindakan seksual yang menurutnya memalukan atau merendahkan.
d. Dipaksa suami/pasangan untuk melakukan hubungan seksual dengan orang lain.
e. Dipaksa oleh seseorang untuk melakukan hubungan seksual.
f. Disentuh/diraba bagian tubuh yang mengarah ke seksual.
g. Mendengarkan membaca pesan yang bernada seksual yang tidak diinginkan.
h. Dipaksa menyentuh bagian tubuh tertentu kepada pelaku.
i. Melihat gambar yang berbau seksual yang tidak diinginkan.
j. Tindakan seksual lainnya.

Suatu peristiwa kejahatan dianggap telah dilaporkan ke polisi apabila:

a. Korban kejahatan telah melaporkannya ke polisi.
b. Orang lain melaporkan peristiwa kejahatan tersebut ke polisi.
c. Polisi mengetahuinya sendiri.

Pelaporan kepada polisi tidak harus dilakukan di kantor polisi.

BLOK X. KETERANGAN GANGGUAN FUNGSIONAL (UNTUK ART BERUMUR 2 TAHUN KE ATAS)

No. Urut ART	***Isikan kode 1 jika Umur ≥ 2 tahun atau kode 0 jika Umur < 2 tahun*** 1 → ***1002*** 0 → ***ART berikutnya***	APAKAH (*nama*) MENGALAMI KESULITAN/GANGGUAN PENGLIHATAN? 1. Ya, sama sekali tidak bisa melihat 2. Ya, banyak kesulitan 3. Ya, sedikit kesulitan 4. Tidak mengalami kesulitan	APAKAH (*nama*) MENGALAMI KESULITAN/GANGGUAN PENDENGARAN? 5. Ya, sama sekali tidak bisa mendengar 6. Ya, banyak kesulitan 7. Ya, sedikit kesulitan 8. Tidak mengalami kesulitan	APAKAH (*nama*) MENGALAMI KESULITAN/GANGGUAN BERJALAN ATAU NAIK TANGGA? 1. Ya, sama sekali tidak bisa berjalan/naik tangga 2. Ya, banyak kesulitan 3. Ya, sedikit kesulitan 4. Tidak mengalami kesulitan	APAKAH (*nama*) MENGALAMI KESULITAN/GANGGUAN MENGGUNAKAN/ MENGGERAKKAN TANGAN/JARI? 5. Ya, sama sekali tidak bisa menggunakan/ menggerakkan tangan/jari 6. Ya, banyak kesulitan 7. Ya, sedikit kesulitan 8. Tidak mengalami kesulitan	APAKAH (*nama*) MENGALAMI KESULITAN/GANGGUAN DALAM HAL MENGINGAT ATAU BERKONSENTRASI? 1. Ya, selalu mengalami kesulitan 2. Ya, seringkali mengalami kesulitan 3. Ya, sedikit mengalami kesulitan 4. Tidak mengalami kesulitan	APAKAH (*nama*) MENGALAMI GANGGUAN PERILAKU DAN/ATAU EMOSIONAL? 5. Ya, selalu mengalami gangguan 6. Ya, seringkali mengalami gangguan 7. Ya, sedikit mengalami gangguan 8. Tidak mengalami gangguan	APAKAH (*nama*) MENGALAMI KESULITAN/GANGGUAN BERBICARA DAN/ATAU MEMAHAMI/ BERKOMUNIKASI DENGAN ORANG LAIN? 1. Ya,sama sekali tidak bisa memahami/dipahami/ berkomunikasi 2. Ya, banyak mengalami kesulitan 3. Ya sedikit mengalami kesulitan 4. Tidak mengalami kesulitan	APAKAH (*nama*) MENGALAMI KESULITAN/GANGGUAN UNTUK MENGURUS DIRI SENDIRI? (SEPERTI MANDI, MAKAN, BERPAKAIAN, BUANG AIR BESAR, BUANG AIR KECIL) 5. Ya, sama sekali tidak bisa mengurus diri sendiri 6. Ya, banyak mengalami kesulitan 7. Ya, sedikit mengalami kesulitan 8. Tidak mengalami kesulitan
401	1001	1002	1003	1004	1005	1006	1007	1008	1009
1	☐	☐	☐	☐	☐	☐	☐	☐	☐
2	☐	☐	☐	☐	☐	☐	☐	☐	☐
3	☐	☐	☐	☐	☐	☐	☐	☐	☐
4	☐	☐	☐	☐	☐	☐	☐	☐	☐
5	☐	☐	☐	☐	☐	☐	☐	☐	☐
6	☐	☐	☐	☐	☐	☐	☐	☐	☐
7	☐	☐	☐	☐	☐	☐	☐	☐	☐
8	☐	☐	☐	☐	☐	☐	☐	☐	☐
9	☐	☐	☐	☐	☐	☐	☐	☐	☐
10	☐	☐	☐	☐	☐	☐	☐	☐	☐

- **Penyandang disabilitas** adalah setiap orang yang mengalami keterbatasan fisik, intelektual, mental, dan/atau sensorik dalam jangka waktu lama yang dalam berinteraksi dengan lingkungan dapat mengalami hambatan dan kesulitan untuk berpartisipasi secara penuh dan efektif dengan warga negara lainnya berdasarkan kesamaan hak.
- Petugas tidak diperkenankan memutuskan bahwa responden tidak mengalami disabilitas tertentu berdasarkan apa yang dilihat secara kasat mata.
- Gangguan/keterbatasan fungsi antara lain: kesulitan melihat, kesulitan mendengar, berbicara tidak lancar, kesulitan memahami/hilang ingatan/gangguan jiwa, lambat dalam belajar/memahami pelajaran, keterbatasan berjalan, keterbatasan bergerak, kesulitan mengambil barang kecil menggunakan tangan/jari.
- **Setiap orang bisa mengalami lebih dari satu jenis gangguan.**

https://tabalongkab.bps.go.id

BLOK XI. KETERANGAN KELUHAN KESEHATAN DAN RAWAT JALAN

No. Urut ART	JAMINAN KESEHATAN APA SAJA YANG DIMILIKI (*nama*)? A.BPJS Kesehatan Penerima Bantuan Iuran (PBI) B.BPJS Kesehatan Non-PBI/ Mandiri C.Jamkesda D.Asuransi swasta E.Perusahaan/kantor X.Tidak punya	**DALAM SEBULAN TERAKHIR,** APAKAH (*nama*) MEMPUNYAI KELUHAN KESEHATAN (PANAS, BATUK, PILEK, DIARE, PUSING, PENYAKIT KRONIS, DSB.)? 1.Ya 5.Tidak → ***ART berikutnya/ Blok XII***	APAKAH KELUHAN KESEHATAN TERSEBUT MENGAKIBATKAN TERGANGGUNYA PEKERJAAN, SEKOLAH, ATAU KEGIATAN SEHARI-HARI? 1.Ya 5.Tidak	**DALAM SEBULAN TERAKHIR,** APAKAH (*nama*) PERNAH MENGOBATI SENDIRI? 1.Ya 5.Tidak	**DALAM SEBULAN TERAKHIR,** APAKAH (*nama*) PERNAH RAWAT JALAN? 1. Ya → ***1107*** 5.Tidak	APA ALASAN UTAMA (*nama*) TIDAK RAWAT JALAN? 1.Tidak punya biaya berobat 2.Tidak ada biaya transpor 3.Tidak ada sarana transportasi 4.Waktu tunggu pelayanan lama 5.Mengobati sendiri 6.Tidak ada yang mendampingi 7.Merasa tidak perlu 8.Lainnya ***(Lanjut ke ART berikutnya/ Blok XII)***	**DALAM SEBULAN TERAKHIR,** DI MANA SAJA TEMPAT (*nama*) RAWAT JALAN? A.RS Pemerintah B.RS Swasta C.Praktik dokter/bidan D.Klinik/Praktik dokter bersama E.Puskesmas/Pustu F.UKBM (Poskesdes, Polindes, Posyandu, Balai Pengobatan) G.Praktik pengobatan tradisional/ alternatif H.Lainnya	**DALAM SEBULAN TERAKHIR,** BERAPA KALI (*nama*) RAWAT JALAN? ***(Kali)***	JAMINAN KESEHATAN APA SAJA YANG **DIGUNAKAN** (*nama*) UNTUK RAWAT JALAN? A. BPJS Kesehatan Penerima Bantuan Iuran (PBI) B. BPJS Kesehatan Non-PBI/ Mandiri C. Jamkesda D. Asuransi swasta E. Perusahaan/kantor X. Tidak menggunakan
401	1101	1102	1103	1104	1105	1106	1107	1108	1109
1	A B C D E **X**	☐	☐	☐	☐	☐	A B C D E F G H	☐☐	A B C D E **X**
2	A B C D E **X**	☐	☐	☐	☐	☐	A B C D E F G H	☐☐	A B C D E **X**
3	A B C D E **X**	☐	☐	☐	☐	☐	A B C D E F G H	☐☐	A B C D E **X**
4	A B C D E **X**	☐	☐	☐	☐	☐	A B C D E F G H	☐☐	A B C D E **X**
5	A B C D E **X**	☐	☐	☐	☐	☐	A B C D E F G H	☐☐	A B C D E **X**
6	A B C D E **X**	☐	☐	☐	☐	☐	A B C D E F G H	☐☐	A B C D E **X**
7	A B C D E **X**	☐	☐	☐	☐	☐	A B C D E F G H	☐☐	A B C D E **X**
8	A B C D E **X**	☐	☐	☐	☐	☐	A B C D E F G H	☐☐	A B C D E **X**
9	A B C D E **X**	☐	☐	☐	☐	☐	A B C D E F G H	☐☐	A B C D E **X**
10	A B C D E **X**	☐	☐	☐	☐	☐	A B C D E F G H	☐☐	A B C D E **X**

- **Jaminan kesehatan yang dimiliki** adalah jaminan dalam bentuk kartu atau apapun yang dapat digunakan untuk pembiayaan kesehatan bila nama yang tertera dalam kartu atau lainnya melakukan perawatan kesehatan seperti: ke dokter, puskesmas, rumah sakit, dan sebagainya.
- **Keluhan kesehatan** adalah keadaan seseorang yang mengalami gangguan kesehatan atau kejiwaan, baik karena gangguan/penyakit yang sering dialami penduduk seperti panas, pilek, diare, pusing, sakit kepala, maupun karena penyakit akut, penyakit kronis (meskipun selama sebulan terakhir tidak mempunyai keluhan), kecelakaan, kriminalitas atau keluhan lainnya.
- **Terganggunya pekerjaan, sekolah, atau kegiatan sehari-hari** adalah tidak dapat melakukan kegiatan secara normal (bekerja, sekolah, atau kegiatan sehari-hari) sebagaimana biasanya.
- **Rawat jalan** adalah upaya anggota rumah tangga yang mempunyai keluhan kesehatan untuk memeriksakan diri dan mendapatkan pengobatan dengan mendatangi tempat-tempat pelayanan kesehatan modern atau tradisional tanpa menginap, termasuk mendatangkan petugas kesehatan ke rumah.
- **Menggunakan jaminan kesehatan untuk rawat jalan** adalah bila biaya berobat jalan anggota rumah tangga seluruhnya atau sebagian dibiayai oleh penjamin kesehatan.

https://bbalongkab.bps.go.id

BLOK XII. KETERANGAN RAWAT INAP DAN MEROKOK

No. Urut ART	**DALAM SETAHUN TERAKHIR,** APAKAH (*nama*) PERNAH DIRAWAT INAP? 1.Ya 5.Tidak →***1205***	**DALAM SETAHUN TERAKHIR,** DI MANA SAJA TEMPAT (*nama*) DIRAWAT INAP? A.RS Pemerintah B.RS Swasta C.Praktik bidan D.Klinik/Praktik dokter bersama E.Puskesmas F.Praktik pengobatan tradisional/ alternatif G.Lainnya	**DALAM SETAHUN TERAKHIR,** BERAPA HARI (*nama*) DIRAWAT INAP? ***(Hari)***	JAMINAN KESEHATAN APA SAJA YANG **DIGUNAKAN** (*nama*) UNTUK RAWAT INAP? A. BPJS Kesehatan Penerima Bantuan Iuran (PBI) B. BPJS Kesehatan Non-PBI/ Mandiri C. Jamkesda D. Asuransi swasta E. Perusahaan/kantor X. Tidak menggunakan	***Untuk ART berumur 5 tahun ke atas***			
					SELAMA SEBULAN TERAKHIR, APAKAH (*nama*) MENGGUNAKAN ROKOK ELEKTRIK? 1.Ya, setiap hari 2.Ya, tidak setiap hari 5.Tidak 8.Tidak tahu	**SELAMA SEBULAN TERAKHIR** APAKAH (*nama*) MEROKOK TEMBAKAU? 1.Ya, setiap hari 2.Ya, tidak setiap hari 5.Tidak →***1208*** 8.Tidak tahu ***ART berikutnya/ Blok XIII***	**SELAMA SEBULAN TERAKHIR,** BERAPA BATANG ROKOK RATA-RATA **PER MINGGU** YANG (*nama*) HISAP? ***(Batang)***	APAKAH DULU, **SEBELUM SEBULAN TERAKHIR** (*nama*) PERNAH MEROKOK TEMBAKAU? 1.Ya, setiap hari 2.Ya, tidak setiap hari 5.Tidak 8.Tidak tahu
401	1201	1202	1203	1204	1205	1206	1207	1208
1	☐	A B C D E F G	☐☐☐	A B C D E **X**	☐	☐	☐☐☐	☐
2	☐	A B C D E F G	☐☐☐	A B C D E **X**	☐	☐	☐☐☐	☐
3	☐	A B C D E F G	☐☐☐	A B C D E **X**	☐	☐	☐☐☐	☐
4	☐	A B C D E F G	☐☐☐	A B C D E **X**	☐	☐	☐☐☐	☐
5	☐	A B C D E F G	☐☐☐	A B C D E **X**	☐	☐	☐☐☐	☐
6	☐	A B C D E F G	☐☐☐	A B C D E **X**	☐	☐	☐☐☐	☐
7	☐	A B C D E F G	☐☐☐	A B C D E **X**	☐	☐	☐☐☐	☐
8	☐	A B C D E F G	☐☐☐	A B C D E **X**	☐	☐	☐☐☐	☐
9	☐	A B C D E F G	☐☐☐	A B C D E **X**	☐	☐	☐☐☐	☐
10	☐	A B C D E F G	☐☐☐	A B C D E **X**	☐	☐	☐☐☐	☐

- **Rawat Inap** adalah upaya penyembuhan keluhan kesehatan dengan menginap semalam atau lebih di unit pelayanan kesehatan modern atau tradisional, termasuk rawat inap untuk persalinan.
- **Responden yang pernah rawat inap adalah** responden yang telah selesai menjalani rawat inap, tidak termasuk bila pada saat pencacahan sedang menjalani rawat inap.
- **Menggunakan jaminan kesehatan untuk rawat inap** adalah bila biaya rawat inap anggota rumah tangga seluruhnya atau sebagian dibiayai oleh penjamin kesehatan.
- **Jumlah hari** adalah jumlah hari rawat inap dalam satu tahun terakhir
- **Merokok** merupakan aktivitas membakar tembakau kemudian menghisap asapnya baik menggunakan rokok maupun pipa pada sebulan terakhir sampai saat pencacahan.
- **Rokok tembakau** meliputi rokok putih, rokok kretek, cerutu, lisong, pipa cangklong/linting/kawung yang diisi tembakau. Termasuk juga orang yang menghisap *shisha/waterpipe*.
- **Penghitungan jumlah batang rokok rata-rata per minggu** selama sebulan terakhir adalah jumlah rokok yang dihisap selama sebulan dikali 7 dibagi 30.

https://tabalongkab.bps.go.id

BLOK XIII. KETERANGAN PEMANFAATAN JAMINAN KESEHATAN

No. Urut ART	***Isikan kode 1 jika 1101 pilihan A, B, atau C dilingkari.*** *(memiliki JKN/ Jamkesda)* ***Lainnya kode 0*** **1 → *1302*** **0 → *ART berikutnya***	**DALAM SETAHUN TERAKHIR,** APAKAH (*nama*) PERNAH MEMANFAAT-KAN JKN/ JAMKESDA UNTUK PEMERIKSAAN KESEHATAN? 1. Ya → ***1304*** 5. Tidak	APA SAJA ALASAN (*nama*) TIDAK PERNAH MEMANFAATKAN JKN/JAMKESDA UNTUK PEMERIKSAAN KESEHATAN? A. Tidak mengalami keluhan kesehatan B. Mengobati sendiri C. Tidak tahu cara memanfaatkan jaminan kesehatan D. Prosedur/persyaratan sulit dipenuhi E. Kartu JKN tidak aktif F. Tidak ada faskes yang mudah dijangkau dari rumah responden G. Tidak ada petugas pemberi pelayanan jaminan kesehatan H. Tidak ada biaya (transportasi,dll.) I. Waktu tunggu pelayanan lama/antre panjang J. Menggunakan asuransi selain JKN/Jamkesda K. Lainnya	**DALAM SETAHUN TERAKHIR,** APAKAH (*nama*) PERNAH DITOLAK PERIKSA KESEHATAN MENGGUNA-KAN JKN/ JAMKESDA? 1. Ya 5. Tidak → ***1306***	APA SAJA ALASAN (*nama*) MENGALAMI PENOLAKAN PERIKSA KESEHATAN MENGGUNAKAN JKN/JAMKESDA TERSEBUT? A. Tidak memenuhi prosedur B. Tidak sesuai jadwal pelayanan C. Jenis pelayanan yang diminta tidak dicakup D. Tidak ada tenaga medis yang dibutuhkan sebagai pemberi layanan E. Tidak ada obat F. Tidak memiliki pemeriksaan penunjang G. Lainnya	**DALAM SETAHUN TERAKHIR,** APAKAH (*nama*) PERNAH MEMANFAAT-KAN JKN/ JAMKESDA UNTUK RAWAT INAP? 1. Ya → ***1308*** 5. Tidak	APA SAJA ALASAN (*nama*) TIDAK PERNAH MEMANFAATKAN JKN/JAMKESDA UNTUK RAWAT INAP? A. Tidak mengalami gangguan kesehatan yang membutuhkan rawat inap B. Tidak tahu cara memanfaatkan jaminan kesehatan C. Prosedur/persyaratan sulit dipenuh D. Kartu JKN tidak aktif E. Tidak ada faskes yang mudah dijangkau dari rumah responden F. Tidak ada petugas pemberi pelayanan jaminan kesehatan G. Tidak ada biaya (transportasi, akomodasi, dll.) H. Waktu tunggu pelayanan lama/antre panjang I. Menggunakan asuransi selain JKN/Jamkesda J. Lainnya	**DALAM SETAHUN TERAKHIR,** APAKAH (*nama*) PERNAH DITOLAK RAWAT INAP MENG-GUNAKAN JKN/ JAMKESDA? 1. Ya 5. Tidak → ***ART berikutnya***	APA SAJA ALASAN (*nama*) MENGALAMI PENOLAKAN RAWAT INAP MENGGUNAKAN JKN/JAMKESDA TERSEBUT? A. Tidak memenuhi prosedur B. Tidak sesuai jadwal pelayanan C. Jenis pelayanan yang diminta tidak dicakup D. Tidak ada tenaga medis yang dibutuhkan sebagai pemberi layanan E. Tidak ada obat F. Tidak memiliki pemeriksaan penunjang G. Tidak ada kamar H. Lainnya
401	1301	1302	1303	1304	1305	1306	1307	1308	1309
1	☐	☐	A B C D E F G H I J K	☐	A B C D E F G	☐	A B C D E F G H I J	☐	A B C D E F G H
2	☐	☐	A B C D E F G H I J K	☐	A B C D E F G	☐	A B C D E F G H I J	☐	A B C D E F G H
3	☐	☐	A B C D E F G H I J K	☐	A B C D E F G	☐	A B C D E F G H I J	☐	A B C D E F G H
4	☐	☐	A B C D E F G H I J K	☐	A B C D E F G	☐	A B C D E F G H I J	☐	A B C D E F G H
5	☐	☐	A B C D E F G H I J K	☐	A B C D E F G	☐	A B C D E F G H I J	☐	A B C D E F G H
6	☐	☐	A B C D E F G H I J K	☐	A B C D E F G	☐	A B C D E F G H I J	☐	A B C D E F G H
7	☐	☐	A B C D E F G H I J K	☐	A B C D E F G	☐	A B C D E F G H I J	☐	A B C D E F G H
8	☐	☐	A B C D E F G H I J K	☐	A B C D E F G	☐	A B C D E F G H I J	☐	A B C D E F G H
9	☐	☐	A B C D E F G H I J K	☐	A B C D E F G	☐	A B C D E F G H I J	☐	A B C D E F G H
10	☐	☐	A B C D E F G H I J K	☐	A B C D E F G	☐	A B C D E F G H I J	☐	A B C D E F G H

- **Pemeriksaan kesehatan** yang dimaksudkan disini adalah pemeriksaan kesehatan baik dalam keadaan memiliki keluhan maupun tidak dalam keadaan memiliki keluhan.
  Contoh pemeriksaan tidak dalam keluhan adalah pemeriksaan kehamilan, imunisasi, keluarga berencana, dan lainnya.
- Responden tergolong **pernah memanfaatkan JKN/Jamkesda untuk pemeriksaan kesehatan** apabila responden pernah memanfaatkan JKN/Jamkesda untuk pemeriksaan kesehatan sampai dengan pemeriksaan kesehatan tersebut selesai.
- Responden tergolong **pernah memanfaatkan JKN/Jamkesda untuk rawat inap** apabila responden pernah memanfaatkan JKN/Jamkesda untuk rawat inap sampai dengan rawat inap tersebut selesai.

https://pabaldwkab.bps.go.id

PERTANYAAN	BALITA 1	BALITA 2	BALITA 3
Nama dan No. Urut *(Salin dari Blok IV 402 dan 401):* Nama & No. Urut Pemberi Informasi	.....__ __ .....__ __	.....__ __ .....__ __	.....__ __ .....__ __
BLOK XIV. KETERANGAN IMUNISASI, ASI, DAN MP-ASI (DITANYAKAN UNTUK SEMUA ANGGOTA RUMAH TANGGA UMUR 0-59 BULAN)			
1401. Umur (*nama balita)* dalam bulan *(Hitung dari Blok IV 406)*	☐☐ bulan	☐☐ bulan	☐☐ bulan
IMUNISASI BALITA			
SAYA AKAN MENANYAKAN BEBERAPA PERTANYAAN MENGENAI IMUNISASI			
1402. APAKAH BAPAK/IBU MEMPUNYAI BUKU KIA/KMS ATAU KARTU BEROBAT/DOKUMEN LAIN YANG TERTULIS TANGGAL IMUNISASI (*nama balita*)? BOLEHKAH SAYA MELIHATNYA?	Ya, dapat ditunjukkan ..... 1→ ***1404*** Ya, tidak dapat ditunjukkan.....2→ ***1406*** Tidak ada kartu/buku 5	Ya, dapat ditunjukkan.....1→ ***1404*** Ya, tidak dapat ditunjukkan.....2→ ***1406*** Tidak ada kartu/buku..... 5	Ya, dapat ditunjukkan ..... 1→ ***1404*** Ya, tidak dapat ditunjukkan .....2→ ***1406*** Tidak ada kartu/buku 5
1403. APAKAH BAPAK/IBU PERNAH MEMPUNYAI BUKU KIA/KMS ATAU KARTU BEROBAT/DOKUMEN LAIN YANG TERTULIS TANGGAL IMUNISASI (*nama balita*)?	Ya .....1 →***1406*** Tidak ..... 5 →***1406***	Ya ..... 1 →***1406*** Tidak..... 5 →***1406***	Ya .....1 →***1406*** Tidak .....5 →***1406***

1404. *Salin dari kartu, tanggal, bulan, dan tahun imunisasi, untuk setiap jenis imunisasi.* *Tulis '44' di kolom tanggal, bulan, dan tahun, jika kartu menunjukkan bahwa imunisasi diberikan, tetapi tanggal, bulan, dan tahun tidak ada.*	**Tanggal**	**Bulan**	**Tahun**	**Tanggal**	**Bulan**	**Tahun**	**Tanggal**	**Bulan**	**Tahun**
a. BCG	__ __	__ __	__ __	__ __	__ __	__ __	__ __	__ __	__ __
b. POLIO 1	__ __	__ __	__ __	__ __	__ __	__ __	__ __	__ __	__ __
c. POLIO 2	__ __	__ __	__ __	__ __	__ __	__ __	__ __	__ __	__ __
d. POLIO 3	__ __	__ __	__ __	__ __	__ __	__ __	__ __	__ __	__ __
e. POLIO 4	__ __	__ __	__ __	__ __	__ __	__ __	__ __	__ __	__ __
f. DPT 1	__ __	__ __	__ __	__ __	__ __	__ __	__ __	__ __	__ __
g. DPT 2	__ __	__ __	__ __	__ __	__ __	__ __	__ __	__ __	__ __
h. DPT 3	__ __	__ __	__ __	__ __	__ __	__ __	__ __	__ __	__ __
i. HB KETIKA LAHIR	__ __	__ __	__ __	__ __	__ __	__ __	__ __	__ __	__ __
j. HB 1	__ __	__ __	__ __	__ __	__ __	__ __	__ __	__ __	__ __
k. HB 2	__ __	__ __	__ __	__ __	__ __	__ __	__ __	__ __	__ __

https://tabalongkab.bps.go.id

PERTANYAAN	BALITA 1			BALITA 2			BALITA 3		
Nama dan No. Urut *(Salin dari Blok IV 402 dan 401):*	.....__ __			.....__ __			.....__ __		
	Tanggal	**Bulan**	**Tahun**	**Tanggal**	**Bulan**	**Tahun**	**Tanggal**	**Bulan**	**Tahun**
l. HB 3	__ __	__ __	__ __	__ __	__ __	__ __	__ __	__ __	__ __
m. CAMPAK	__ __	__ __	__ __	__ __	__ __	__ __	__ __	__ __	__ __
n. MMR	__ __	__ __	__ __	__ __	__ __	__ __	__ __	__ __	__ __
1405. APAKAH (*nama balita*) MENERIMA IMUNISASI DASAR, YANG TIDAK TERCATAT DALAM KARTU, TERMASUK IMUNISASI YANG DITERIMA SAAT PEKAN IMUNISASI NASIONAL? *Lingkari kode 1 jika responden menyebutkan jenis imunisasi dasar (lihat pertanyaan 1404).*	Ya .....1→***1404*** *(Tanyakan jenis imunisasinya tulis '66' pada kolom tanggal, bulan, dan tahun yang bersangkutan di 1404. Jika imunisasi tidak diberikan, tuliskan '00')* Tidak.....5→***1417*** Tidak Tahu.....8→***1417***			Ya .....1→***1404*** *(Tanyakan jenis imunisasinya tulis '66' pada kolom tanggal, bulan, dan tahun yang bersangkutan di 1404. Jika imunisasi tidak diberikan, tuliskan '00')* Tidak.....5→***1417*** Tidak Tahu.....8→***1417***			Ya .....1→***1404*** *(Tanyakan jenis imunisasinya tulis '66' pada kolom tanggal, bulan, dan tahun yang bersangkutan di 1404. Jika imunisasi tidak diberikan, tuliskan '00')* Tidak .....5→***1417*** Tidak Tahu ..... 8→***1417***		
UNTUK BALITA YANG TIDAK MEMPUNYAI ATAU TIDAK DAPAT MENUNJUKKAN KARTU IMUNISASI									
1406. APAKAH (*nama balita*) PERNAH MENDAPAT IMUNISASI UNTUK MELINDUNGINYA DARI BERBAGAI PENYAKIT?	Ya .....1 Tidak .....5 → ***1417*** Tidak Tahu.....8→***1417***			Ya..... 1 Tidak ..... 5 → ***1417*** Tidak Tahu ..... 8→***1417***			Ya .....1 Tidak..... 5 → ***1417*** Tidak Tahu .....8→***1417***		
1407. APAKAH (*nama balita*) PERNAH MENDAPAT VAKSIN **BCG** UNTUK MENCEGAH PENYAKIT TBC – BIASANYA DISUNTIKKAN PADA LENGAN ATAU BAHU DAN MENIMBULKAN BEKAS LUKA–?	Ya.....1 Tidak..... 5 Tidak tahu.....8			Ya ..... 1 Tidak..... 5 Tidak tahu..... 8			Ya ..... 1 Tidak .....5 Tidak tahu 8		
1408. APAKAH (*nama balita*) PERNAH MENDAPAT VAKSIN UNTUK MENCEGAH PENYAKIT **POLIO** – YANG "DITETESKAN KE MULUT" –?	Ya .....1 Tidak .....5 → ***1411*** Tidak Tahu.....8→***1411***			Ya..... 1 Tidak ..... 5 → ***1411*** Tidak Tahu ..... 8→***1411***			Ya .....1 Tidak..... 5 → ***1411*** Tidak Tahu .....8→***1411***		
1409. KAPAN VAKSIN POLIO PERTAMA DITERIMA (*nama balita*), APAKAH PADA SEBULAN PERTAMA KELAHIRAN ATAU SETELAHNYA?	Sebulan pertama.....1 Setelah sebulan pertama 2			Sebulan pertama .....1 Setelah sebulan pertama..... 2			Sebulan pertama ..... 1 Setelah sebulan pertama.....2		
1410. SUDAH BERAPA KALI (*nama balita*) MENDAPATKAN VAKSIN POLIO?	___ kali			___ kali			___ kali		

https://litbang.kemkes.go.id

PERTANYAAN	BALITA 1	BALITA 2	BALITA 3
Nama dan No. Urut *(Salin dari Blok IV 402 dan 401):*	.....__ __	.....__ __	.....__ __
1411. APAKAH (*nama balita*) PERNAH MENDAPAT VAKSIN **DPT** – YAITU SUNTIKAN DI PAHA ATAU BOKONG – UNTUK MENCEGAH PENYAKIT TETANUS, BATUK REJAN, ATAU DIPTERI? (*Probing dengan menyatakan bahwa pemberian vaksin DPT kadang-kadang bersamaan dengan vaksin Polio)*	Ya ..... 1 Tidak.....5 → ***1413*** Tidak Tahu .....8 →***1413***	Ya ..... 1 Tidak..... 5 → ***1413*** Tidak Tahu .....8 →***1413***	Ya.....1 Tidak .....5 → ***1413*** Tidak Tahu..... 8 →***1413***
1412. SUDAH BERAPA KALI (*nama balita*) MENDAPATKAN VAKSIN DPT?	___ kali	___ kali	___ kali
1413. APAKAH (*nama balita*) PERNAH MENDAPAT VAKSIN **HEPATITIS B** – YAITU SUNTIKAN DI PAHA ATAU BOKONG – UNTUK MENCEGAH PENYAKIT HEPATITIS B? *(Probing dengan menyatakan bahwa pemberian vaksin Hepatitis B kadang-kadang bersamaan dengan vaksin Polio dan DPT)*	Ya ..... 1 Tidak.....5 → ***1416*** Tidak Tahu ..... 8 →***1416***	Ya ..... 1 Tidak..... 5 → ***1416*** Tidak Tahu .....8 →***1416***	Ya.....1 Tidak .....5 → ***1416*** Tidak Tahu..... 8 →***1416***
1414. SUDAH BERAPA KALI (*nama balita*) MENDAPATKAN VAKSIN HEPATITIS B?	___ kali	___ kali	___ kali
1415. KAPAN VAKSINASI HEPATITIS B PERTAMA DITERIMA (*nama balita*), APAKAH PADA SEMINGGU PERTAMA SETELAH KELAHIRAN ATAU SETELAHNYA?	Seminggu pertama.....1 Setelah seminggu pertama.....2	Seminggu pertama.....1 Setelah seminggu pertama.....2	Seminggu pertama.....1 Setelah seminggu pertama.....2
1416. APAKAH (*nama balita*) PERNAH MENDAPAT SUNTIKAN **CAMPAK** ATAU **MMR** – YAITU PADA UMUR 9 BULAN ATAU LEBIH – UNTUK MENCEGAH PENYAKIT CAMPAK? i. CAMPAK	Ya..... 1 Tidak .....5 Tidak tahu..... 8	Ya..... 1 Tidak .....5 Tidak tahu 8	Ya.....1 Tidak.....5 Tidak tahu.....8
ii. MMR	Ya..... 1 Tidak .....5 Tidak tahu..... 8	Ya..... 1 Tidak .....5 Tidak tahu 8	Ya.....1 Tidak.....5 Tidak tahu.....8

https://tabalongkab.bps.go.id

PERTANYAAN	BALITA 1	BALITA 2	BALITA 3
Nama dan No. Urut *(Salin dari Blok IV 402 dan 401):*	.....__ __	.....__ __	.....__ __
A S I DAN MP-ASI DITANYAKAN UNTUK BADUTA (ANGGOTA RUMAH TANGGA UMUR 0-23 BULAN)			
Cek umur balita dari 1401, berikan tanda centang (√)			
Balita berumur 0-23 bulan Balita berumur ≥ 24 bulan	☐ → ***1417*** ☐ → ***Balita berikutnya/Blok XV***	☐ → ***1417*** ☐ → ***Balita berikutnya/Blok XV***	☐ → ***1417*** ☐ → ***Balita berikutnya/Blok XV***
1417. APAKAH (*nama baduta*) PERNAH DISUSUI/DIBERI AIR SUSU IBU (ASI)?	Ya.....1 Tidak.....5 → ***1419*** Tidak tahu.....8 → ***1419***	Ya.....1 Tidak.....5 → ***1419*** Tidak tahu.....8 → ***1419***	Ya.....1 Tidak.....5 → ***1419*** Tidak tahu.....8 → ***1419***
1418. A. APAKAH SAAT INI (*nama baduta*) MASIH DIBERI ASI?	Ya.....1 Tidak.....5 → ***1418.C***	Ya.....1 Tidak.....5 → ***1418.C***	Ya.....1 Tidak.....5 → ***1418.C***
B. APAKAH **SEJAK LAHIR SAMPAI 24 JAM TERAKHIR** (*nama baduta*) HANYA MENDAPAT ASI SAJA DAN TIDAK PERNAH DIBERI MINUMAN (CAIRAN) ATAU MAKANAN SELAIN ASI?	Ya.....1 Tidak.....5	Ya.....1 Tidak.....5	Ya.....1 Tidak.....5
C. LAMANYA PEMBERIAN ASI: I. TANPA MAKANAN PENDAMPING II. DENGAN MAKANAN PENDAMPING	C.___ ___ bulan I. ___ ___ bulan II. ___ ___ bulan	C.___ ___ bulan I. ___ ___ bulan II. ___ ___ bulan	C.___ ___ bulan I. ___ ___ bulan II. ___ ___ bulan
1419. APAKAH (*nama baduta*) MENERIMA CAIRAN/MAKANAN SELAMA SEHARIAN KEMARIN, MULAI DARI PAGI HINGGA MALAM HARI?	Ya.....1 ☐ kali Tidak.....5 } ***Balita berikutnya/ Blok XV*** Tidak tahu.....8	Ya.....1 ☐ kali Tidak.....5 } ***Balita berikutnya/ Blok XV*** Tidak tahu.....8	Ya.....1 ☐ kali Tidak.....5 } ***Balita berikutnya/ Blok XV*** Tidak tahu.....8
1420. SAYA INGIN MENANYAKAN TENTANG CAIRAN/MAKANAN YANG DITERIMA (*nama baduta*) **DALAM 24 JAM TERAKHIR**, APAKAH (*nama baduta*) MAKAN/MINUM:	Ya Tidak Tidak tahu	Ya Tidak Tidak tahu	Ya Tidak Tidak tahu
a. PADI-PADIAN DAN UMBI-UMBIAN (NASI, ROTI, MIE, BUBUR, JAGUNG, SAGU, KENTANG, UBI KAYU/KETELA POHON/SINGKONG, TALAS, DLL.)?	a).....1 .....5 8	a).....1 .....5 8	a).....1 .....5 8
b. MAKANAN DARI KACANG-KACANGAN (KACANG KEDELAI, KACANG MERAH, KACANG HIJAU, KACANG TANAH, TAHU, TEMPE, DLL.)?	b).....1 .....5 8	b).....1 .....5 8	b).....1 .....5 8
c. SUSU DAN PRODUK OLAHANNYA (SUSU FORMULA, SUSU SEGAR, YOGHURT, KEJU, DLL.)?	c).....1 .....5 8	c).....1 .....5 8	c).....1 .....5 8
d. DAGING (AYAM, SAPI, KAMBING, BABI, ITIK, JEROAN, HATI, IKAN/ KERANG, DLL.)?	d).....1 .....5 8	d).....1 .....5 8	d).....1 .....5 8
e. TELUR (AYAM, ITIK, PUYUH, DLL.)?	e).....1 .....5 8	e).....1 .....5 8	e).....1 .....5 8
f. BUAH DAN SAYUR SUMBER VITAMIN A (LABU KUNING, WORTEL, MANGGA, PEPAYA, NANGKA, CEMPEDAK, KESEMEK, MELON KUNING, DLL.)?	f).....1 .....5 8	f).....1 .....5 8	f).....1 .....5 8
g. SAYURAN HIJAU (BAYAM, KANGKUNG, KATUK, DAUN SINGKONG, DAUN LABU, DLL.)?	g).....1 .....5 8	g).....1 .....5 8	g).....1 .....5 8
h. BUAH ATAU SAYURAN LAINNYA (APEL, ALPUKAT, KAPRI, TERONG, OYONG, DLL.)?	h).....1 .....5 8	h).....1 .....5 8	h).....1 .....5 8
i. MAKANAN BAYI BERMERK?	i).....1 .....5 8	i).....1 .....5 8	i).....1 .....5 8

https://tabalongkab.bpk.go.id

PERTANYAAN	WANITA PERNAH KAWIN (WPK) UMUR 10-54 TAHUN (1)	WANITA PERNAH KAWIN (WPK) UMUR 10-54 TAHUN (2)	WANITA PERNAH KAWIN (WPK) UMUR 10-54 TAHUN (3)
Nama dan No. Urut: Umur *(Salin dari Blok IV 407):* Nama & No. Urut Pemberi Informasi *(Salin dari Blok IV 402 & 401):*	..... __ __ __ __ tahun ..... __ __	..... __ __ __ __ tahun ..... __ __	..... __ __ __ __ tahun ..... __ __
KETERANGAN TENTANG PENOLONG PERSALINAN DAN KELUARGA BERENCANA (DITANYAKAN KEPADA SEMUA WANITA PERNAH KAWIN (WPK) UMUR 10-54 TAHUN)			
BLOK XV. PENOLONG PERSALINAN			
1501.A. APAKAH (*nama*) PERNAH HAMIL? B. UMUR BERAPAKAH (*nama*) PADA SAAT HAMIL PERTAMA?	A) Ya..... 1 Tidak... 5→***WPK berikutnya/Blok XVI*** B) __ __ tahun	A) Ya..... 1 Tidak... 5→***WPK berikutnya/Blok XVI*** B) __ __ tahun	A) Ya... 1 Tidak ... 5→***WPK berikutnya/Blok XVI*** B) __ __ tahun
1502. A. APAKAH (*nama*) PERNAH MELAHIRKAN ANAK LAHIR HIDUP? B. UMUR BERAPAKAH (*nama*) PADA SAAT MELAHIRKAN ANAK LAHIR HIDUP YANG PERTAMA KALI?	A) Ya..... 1 Tidak.... 5→***WPK berikutnya/Blok XVI*** B) __ __ tahun	A) Ya..... 1 Tidak.... 5→***WPK berikutnya/Blok XVI*** B) __ __ tahun	A) Ya... 1 Tidak…5→***WPK berikutnya/Blok XVI*** B) __ __ tahun
1503. KAPAN MELAHIRKAN ANAK LAHIR HIDUP YANG TERAKHIR?	2 tahun yang lalu atau kurang...1 Lebih dari 2 tahun yang lalu……..2 ***WPK berikutnya/Blok XVI***	2 tahun yang lalu atau kurang...1 Lebih dari 2 tahun yang lalu……..2 ***WPK berikutnya/Blok XVI***	2 tahun yang lalu atau kurang...1 Lebih dari 2 tahun yang lalu……..2 ***WPK berikutnya/Blok XVI***
1504.A. DI MANA (*nama)* MELAHIRKAN *(nama anak lahir hidup yang terakhir)?*	RS Pemerintah/RS Swasta.....1 Rumah bersalin/Klinik ..... 2 Puskesmas .....3 Pustu ..... 4 Praktik nakes .....5 Polindes/Poskesdes ..... 6 Rumah .....7 Lainnya, ***(tuliskan):*** _____ 8	RS Pemerintah/RS Swasta.....1 Rumah bersalin/Klinik ..... 2 Puskesmas .....3 Pustu ..... 4 Praktik nakes .....5 Polindes/Poskesdes ..... 6 Rumah .....7 Lainnya, ***(tuliskan):***_____ 8	RS Pemerintah/RS Swasta..... 1 Rumah bersalin/Klinik ..... 2 Puskesmas ..... 3 Pustu..... 4 Praktik nakes ..... 5 Polindes/Poskesdes ..... 6 Rumah ..... 7 Lainnya, ***(tuliskan):*** _____ 8
B. SIAPA YANG MENOLONG PROSES KELAHIRAN TERAKHIR? (*Probing*: Jika responden menjawab tidak ada yang menolong, tanyakan "APAKAH ADA ORANG DEWASA YANG MENEMANI PADA SAAT MELAHIRKAN?")	Dokter kandungan .....1 Dokter umum ..... 2 Bidan .....3 Perawat ..... 4 Dukun beranak/paraji.....5 Lainnya ..... 6 Tidak ada.....7	Dokter kandungan .....1 Dokter umum ..... 2 Bidan .....3 Perawat ..... 4 Dukun beranak/paraji.....5 Lainnya ..... 6 Tidak ada.....7	Dokter kandungan ..... 1 Dokter umum ..... 2 Bidan..... 3 Perawat..... 4 Dukun beranak/paraji..... 5 Lainnya ..... 6 Tidak ada 7
C. BERAPA BERAT (*nama anak lahir hidup yang terakhir*) KETIKA DILAHIRKAN?	< 2,5 kg .....1 ≥ 2,5 kg..... 2 Tidak ditimbang .....5 Tidak tahu.....8	< 2,5 kg .....1 ≥ 2,5 kg..... 2 Tidak ditimbang .....5 Tidak tahu..... 8	< 2,5 kg ..... 1 ≥ 2,5 kg..... 2 Tidak ditimbang ..... 5 Tidak tahu.....8

https://bkbpp.bondowokab.go.id

PERTANYAAN	WANITA PERNAH KAWIN (WPK) UMUR 10-54 TAHUN (1)	WANITA PERNAH KAWIN (WPK) UMUR 10-54 TAHUN (2)	WANITA PERNAH KAWIN (WPK) UMUR 10-54 TAHUN (3)
Nama dan No. Urut: Umur *(Salin dari Blok IV 407):* Nama & No. Urut Pemberi Informasi *(Salin dari Blok IV 402 & 401):*	..... __ __ __ __ tahun ..... __ __	..... __ __ __ __ tahun ..... __ __	..... __ __ __ __ tahun ..... __ __
1505.A. APAKAH (*nama anak lahir hidup yang terakhir*) SESAAT SETELAH LAHIR DILETAKKAN DI DADA IBU (INISIASI MENYUSU DINI/IMD)?	Ya .....1 Tidak.....5 ***WPK berikutnya/Blok XVI***	Ya ..... 1 Tidak..... 5 ***WPK berikutnya/Blok XVI***	Ya ..... 1 Tidak ..... 5 ***WPK berikutnya/Blok XVI***
B. KAPAN (*nama anak lahir hidup yang terakhir*) MULAI DILETAKKAN DI DADA IBU SETELAH DILAHIRKAN?	< 1 jam..... 1 ≥ 1 jam 2	< 1 jam..... 1 ≥ 1 jam 2	< 1 jam..... 1 ≥ 1 jam.....2
C. BERAPA LAMA PROSES MENEMPELKAN BAYI BARU LAHIR DI DADA IBU?	< 1 jam..... 1 ≥ 1 jam 2	< 1 jam..... 1 ≥ 1 jam 2	< 1 jam..... 1 ≥ 1 jam.....2
BLOK XVI. KELUARGA BERENCANA			
1601. APAKAH (*nama/pasangan*) **PERNAH/SEDANG** MENGGUNAKAN ALAT KB ATAU CARA TRADISIONAL UNTUK MENUNDA ATAU MENCEGAH KEHAMILAN?	Ya, pernah..... 1→***1605*** Ya, sedang ..... 2 Tidak..... 5→***1606***	Ya, pernah.....1→***1605*** Ya, sedang .....2 Tidak..... 5→***1606***	Ya, pernah..... 1→***1605*** Ya, sedang ..... 2 Tidak..... 5→***1606***
1602. ALAT KB ATAU CARA TRADISIONAL APA YANG SEDANG DIGUNAKAN? ***Jika (nama) menyebutkan lebih dari satu, lingkari kode terkecil.***	Sterilisasi wanita/tubektomi/MOW .... 1 Sterilisasi pria/vasektomi/MOP.....2 IUD/AKDR/spiral ..... 3 Suntikan .....4 Susuk KB/implan ..... 5 Pil .....6 Kondom pria/karet KB ..... 7 Intravag/kondom wanita/diafragma ....8 Metode menyusui alami..... 9 Pantang berkala/kalender.....10 Lainnya, ***tuliskan:*** _____ 11	Sterilisasi wanita/ tubektomi/MOW ..1 Sterilisasi pria/vasektomi/MOP.....2 IUD/AKDR/spiral .....3 Suntikan .....4 Susuk KB/implan .....5 Pil .....6 Kondom pria/karet KB .....7 Intravag/kondom wanita/diafragma ..8 Metode menyusui alami.....9 Pantang berkala/kalender..... 10 Lainnya, ***tuliskan:*** _____ 11	Sterilisasi wanita/ tubektomi/MOW... 1 Sterilisasi pria/vasektomi/MOP .....2 IUD/AKDR/spiral ..... 3 Suntikan.....4 Susuk KB/implan ..... 5 Pil.....6 Kondom pria/karet KB..... 7 Intravag/kondom wanita/diafragma....8 Metode menyusui alami..... 9 Pantang berkala/kalender.....10 Lainnya, ***tuliskan:*** _____ 11

https://gabolongkab.bps.go.id

PERTANYAAN	WANITA PERNAH KAWIN (WPK) UMUR 10-54 TAHUN (1)	WANITA PERNAH KAWIN (WPK) UMUR 10-54 TAHUN (2)	WANITA PERNAH KAWIN (WPK) UMUR 10-54 TAHUN (3)
Nama dan No. Urut: Umur (*Salin dari Blok IV* 407): Nama & No. Urut Pemberi Informasi:	..... __ __ __ __ tahun ..... __ __	..... __ __ __ __ tahun ..... __ __	..... __ __ __ __ tahun ..... __ __
1603. JIKA MENGGUNAKAN ALAT KB MODERN ***(1602 = 1-8)***, DI MANA (*nama/pasangan)* MEMPEROLEH (ALAT KB) TERAKHIR KALI?	Rumah sakit ..... 1 Puskesmas/Pustu/Klinik ..... 2 TKBK/TMK/MUYAN ..... 3 Polindes/Poskesdes ..... 4 Posyandu/PosKB/PPKBD ..... 5 Rumah bersalin ..... 6 Praktik dokter umum/kandungan ..... 7 Praktik bidan/bidan di desa/ perawat ..... 8 Apotek/toko obat ..... 9 Lainnya, ***tuliskan:*** _____ 10	Rumah sakit ..... 1 Puskesmas/Pustu/Klinik ..... 2 TKBK/TMK/MUYAN ..... 3 Polindes/Poskesdes ..... 4 Posyandu/PosKB/PPKBD ..... 5 Rumah bersalin ..... 6 Praktik dokter umum/kandungan ..... 7 Praktik bidan/bidan di desa/ perawat ..... 8 Apotek/toko obat ..... 9 Lainnya, ***tuliskan:*** _____ 10	Rumah sakit ..... 1 Puskesmas/Pustu/Klinik ..... 2 TKBK/TMK/MUYAN ..... 3 Polindes/Poskesdes ..... 4 Posyandu/PosKB/PPKBD ..... 5 Rumah bersalin ..... 6 Praktik dokter umum/kandungan ..... 7 Praktik bidan/bidan di desa/ perawat ..... 8 Apotek/toko obat ..... 9 Lainnya, ***tuliskan:*** _____ 10
1604. APAKAH (*nama/pasangan)* PERNAH BERHENTI/BERGANTI ALAT/ CARA KB?	Ya ..... 1 Tidak ..... 5→***1606***	Ya ..... 1 Tidak ..... 5→***1606***	Ya ..... 1 Tidak ..... 5→***1606***
1605. APAKAH ALAT/CARA KB YANG DIGUNAKAN SEBELUMNYA?	IUD/AKDR/spiral ..... 1 Suntikan ..... 2 Susuk KB/implan ..... 3 Pil ..... 4 Kondom pria/karet KB ..... 5 Lainnya, ***tuliskan:*** _____ 6	IUD/AKDR/spiral ..... 1 Suntikan ..... 2 Susuk KB/implan ..... 3 Pil ..... 4 Kondom pria/karet KB ..... 5 Lainnya, ***tuliskan:*** _____ 6	IUD/AKDR/spiral ..... 1 Suntikan ..... 2 Susuk KB/implan ..... 3 Pil ..... 4 Kondom pria/karet KB ..... 5 Lainnya, ***tuliskan:*** _____ 6
1606. APAKAH SAAT INI (*nama)* SEDANG HAMIL?	Ya ..... 1 Tidak ..... 5→***1608***	Ya ..... 1 Tidak ..... 5→***1608***	Ya ..... 1 Tidak ..... 5→***1608***
1607. BILA YA, SAYA AKAN BERTANYA TENTANG KEHAMILAN (*nama)* SAAT INI. KETIKA (*nama)* TAHU BAHWA (*nama)* HAMIL, APAKAH (*nama)* INGIN HAMIL PADA SAAT ITU?	Ya. ..... 1 Tidak 5	Ya. ..... 1 Tidak 5	Ya. ..... 1 Tidak 5
Pertanyaan 1608-1609 untuk wanita yang tidak menggunakan alat KB (1601 = 1 atau 5)			
1608. SAYA INGIN BERTANYA TENTANG RENCANA KE DEPAN. APAKAH (*nama)* INGIN PUNYA ANAK/ANAK LAGI, ATAU LEBIH SUKA TIDAK MEMPUNYAI ANAK/ANAK LAGI?	Ya, segera ingin punya anak/ anak lagi (< 2 tahun) ..... 1 Ya, ingin punya anak lagi kemudian (≥ 2 tahun) ..... 2 Tidak 5	Ya, segera ingin punya anak/ anak lagi (< 2 tahun) ..... 1 Ya, ingin punya anak lagi kemudian (≥ 2 tahun) ..... 2 Tidak 5	Ya, segera ingin punya anak/ anak lagi (< 2 tahun) ..... 1 Ya, ingin punya anak lagi kemudian (≥ 2 tahun) ..... 2 Tidak 5
1609. APAKAH ALASAN UTAMA TIDAK MENGGUNAKAN ALAT/CARA KB?	Alasan fertilitas ..... 1 Tidak setuju KB ..... 2 Tidak tahu alat/cara KB ..... 3 Takut efek samping ..... 4 Lainnya ..... 5 Tidak tahu 8	Alasan fertilitas ..... 1 Tidak setuju KB ..... 2 Tidak tahu alat/cara KB ..... 3 Takut efek samping ..... 4 Lainnya ..... 5 Tidak tahu 8	Alasan fertilitas ..... 1 Tidak setuju KB ..... 2 Tidak tahu alat/cara KB ..... 3 Takut efek samping ..... 4 Lainnya ..... 5 Tidak tahu 8

http://tapalongkab.bps.go.id

BLOK XVII. AKSES TERHADAP MAKANAN (DITANYAKAN PADA KRT/PASANGAN/ART 15 TAHUN KE ATAS)

Nama dan No. Urut pemberi informasi: ..... ☐☐

SEKARANG SAYA AKAN MENGAJUKAN BEBERAPA PERTANYAAN MENGENAI AKSES TERHADAP MAKANAN.
DALAM SETAHUN TERAKHIR, APAKAH ADA SAAT DI MANA:

1701. SELAMA SETAHUN TERAKHIR, APAKAH ANDA/ART LAINNYA **KHAWATIR TIDAK AKAN MEMILIKI CUKUP MAKANAN** UNTUK DISANTAP KARENA KURANGNYA UANG ATAU SUMBER DAYA LAINNYA?	Ya ..... 1 Tidak ..... 5 Tidak tahu ..... 8 Menolak menjawab 9
1702. SELAMA SETAHUN TERAKHIR, APAKAH ADA SAAT DI MANA ANDA/ART LAINNYA **TIDAK DAPAT MENYANTAP MAKANAN SEHAT DAN BERGIZI** KARENA KURANGNYA UANG ATAU SUMBER DAYA LAINNYA?	Ya ..... 1 Tidak ..... 5 Tidak tahu ..... 8 Menolak menjawab 9
1703. SELAMA SETAHUN TERAKHIR, APAKAH ANDA/ART LAINNYA HANYA **MENYANTAP SEDIKIT JENIS MAKANAN** KARENA TIDAK MEMILIKI UANG ATAU SUMBER DAYA LAINNYA?	Ya ..... 1 Tidak ..... 5 Tidak tahu ..... 8 Menolak menjawab 9
1704. SELAMA SETAHUN TERAKHIR, APAKAH ANDA/ART LAINNYA PERNAH **MELEWATKAN SATU WAKTU MAKAN PADA SUATU HARI TERTENTU** KARENA TIDAK MEMILIKI UANG ATAU SUMBER DAYA LAIN YANG CUKUP UNTUK MENDAPATKAN MAKANAN?	Ya ..... 1 Tidak ..... 5 Tidak tahu ..... 8 Menolak menjawab 9
1705. SELAMA SETAHUN TERAKHIR, APAKAH ANDA/ART LAINNYA **MAKAN LEBIH SEDIKIT DARIPADA SEHARUSNYA** KARENA KURANGNYA UANG ATAU SUMBER DAYA LAINNYA?	Ya ..... 1 Tidak ..... 5 Tidak tahu ..... 8 Menolak menjawab 9
1706. SELAMA SETAHUN TERAKHIR, APAKAH RUMAH TANGGA **KEHABISAN MAKANAN** KARENA KURANGNYA UANG ATAU SUMBER DAYA LAINNYA?	Ya ..... 1 Tidak ..... 5 Tidak tahu ..... 8 Menolak menjawab 9
1707. SELAMA SETAHUN TERAKHIR, APAKAH ANDA/ART LAINNYA **MERASA LAPAR TAPI TIDAK MAKAN** KARENA KURANGNYA UANG ATAU SUMBER DAYA LAINNYA UNTUK MENDAPATKAN MAKANAN?	Ya ..... 1 Tidak ..... 5 Tidak tahu ..... 8 Menolak menjawab 9
1708. SELAMA SETAHUN TERAKHIR, APAKAH ANDA/ART LAINNYA **TIDAK MAKAN SEHARIAN** KARENA KURANGNYA UANG ATAU SUMBER DAYA LAINNYA?	Ya ..... 1 Tidak ..... 5 Tidak tahu ..... 8 Menolak menjawab 9

BLOK XVIII. KETERANGAN PERUMAHAN

Nama dan No. Urut pemberi informasi: ..... ☐☐

1801. BERAPA JUMLAH KELUARGA YANG TINGGAL DI DALAM BANGUNAN SENSUS/RUMAH INI?	☐ *keluarga* (*Isikan 7, jika terdapat 7 keluarga atau lebih*)
1802. APA STATUS KEPEMILIKAN BANGUNAN TEMPAT TINGGAL YANG DITEMPATI? (*Pilihan jawaban boleh dibacakan*)	Milik sendiri ..... 1 Kontrak/sewa ..... 2 Bebas sewa ..... 3 Dinas ..... 4 Lainnya, ***(tuliskan):***_____ 5 } ***1804***
1803. APA JENIS BUKTI KEPEMILIKAN TANAH BANGUNAN TEMPAT TINGGAL INI? (*Pilihan jawaban boleh dibacakan*)	Sertifikat Hak Milik (SHM) atas nama ART ...1 SHM bukan atas nama ART dengan perjanjian pemanfaatan tertulis ..... 2 SHM bukan atas nama ART tanpa perjanjian pemanfaatan tertulis ..... 3 Sertifikat selain SHM (SHGB, SHSRS) ..... 4 Surat bukti lainnya (Girik, *Letter C*, dll.) ..... 5 Tidak punya 6
1804. BERAPA LUAS LANTAI RUMAH BANGUNAN TEMPAT TINGGAL?	☐☐☐ m^2 (*Bulatkan dalam meter persegi*)
1805. APAKAH KEPALA RUMAH TANGGA/ PASANGANYA/ANAKNYA MEMILIKI RUMAH LAIN, SELAIN RUMAH YANG DITEMPATI SAAT INI?	Ya ..... 1 Tidak 5
1806. APAKAH BAHAN BANGUNAN UTAMA ATAP RUMAH TERLUAS? (*Pilihan jawaban boleh dibacakan*)	Beton ..... 1 Genteng ..... 2 Seng ..... 3 Asbes ..... 4 Bambu ..... 5 Kayu/sirap ..... 6 Jerami/ijuk/daun-daunan/rumbia ..... 7 Lainnya 8
1807. APAKAH BAHAN BANGUNAN UTAMA DINDING RUMAH TERLUAS?	Tembok ..... 1 Plesteran anyaman bambu/kawat ..... 2 Kayu/papan ..... 3 Anyaman bambu ..... 4 Batang kayu ..... 5 Bambu ..... 6 Lainnya 7

https://tabalongkab.bps.go.id

BLOK XVIII. KETERANGAN PERUMAHAN

1808. APAKAH BAHAN BANGUNAN UTAMA LANTAI RUMAH TERLUAS?	Marmer/granit ..... 1 Keramik ..... 2 Parket/vinil/karpet ..... 3 Ubin/tegel/teraso ..... 4 Kayu/papan ..... 5 Semen/bata merah ..... 6 Bambu ..... 7 Tanah ..... 8 Lainnya 9
1809. A. APAKAH MEMILIKI FASILITAS TEMPAT BUANG AIR BESAR DAN SIAPA SAJA YANG MENGGUNAKAN?	Ada, digunakan hanya ART sendiri ..... 1 Ada, digunakan bersama ART rumah tangga tertentu ..... 2 Ada, di MCK komunal ..... 3 Ada, di MCK umum/ siapapun menggunakan ..... 4 Ada, ART tidak menggunakan ..... 5 Tidak ada fasilitas ..... 6 } ***1810.A***
B. (***Jika 1809.A = 1,2, atau 3***) APAKAH JENIS KLOSET YANG DIGUNAKAN?	Leher angsa ..... 1 Plengsengan dengan tutup ..... 2 Plengsengan tanpa tutup ..... 3 Cemplung/cubluk 4
C. DI MANAKAH TEMPAT PEMBUANGAN AKHIR TINJA?	Tangki septik ..... 1 IPAL ..... 2 Kolam/sawah/sungai/danau/laut ..... 3 Lubang tanah ..... 4 Pantai/tanah lapang/kebun ..... 5 Lainnya ..... 6 } ***1810.A***
D. SUDAH BERAPA LAMA TANGKI SEPTIK INI DIBUAT/DIBANGUN?	☐☐ tahun Tidak tahu 98
E. **DALAM 5 TAHUN TERAKHIR,** BERAPA KALI TANGKI SEPTIK INI DIKOSONGKAN/ DILAKUKAN PENYEDOTAN?	☐ kali (*Isikan 6, jika 6 kali atau lebih*) Tidak pernah ..... 7 Tidak tahu 8
1810. A. APA SUMBER AIR UTAMA YANG DIGUNAKAN RUMAH TANGGA UNTUK MINUM?	Air kemasan bermerk ..... 1 Air isi ulang ..... 2 Leding ..... 3 } ***1811.A*** Sumur bor/pompa ..... 4 Sumur terlindung ..... 5 Sumur tak terlindung ..... 6 Mata air terlindung ..... 7 Mata air tak terlindung ..... 8 Air permukaan (sungai/ danau/waduk/kolam/irigasi) ..... 9 Air hujan ..... 10 Lainnya ..... 11 } ***1811.A***

BLOK XVIII. KETERANGAN PERUMAHAN

B. [***Jika 1810.A = 4, 5, 6, 7, atau 8 (sumur/pompa/mata air)***], BERAPA JARAK KE TEMPAT PENAMPUNGAN LIMBAH/KOTORAN/TINJA TERDEKAT?	< 10 m ..... 1 ≥ 10 m ..... 2 Tidak tahu 8
1811. A. DI MANAKAH LOKASI SUMBER/FASILITAS AIR MINUM TERSEBUT?	Di rumah/kawasan dalam pagar rumah ..... 1 → ***1812*** Di luar kawasan pagar rumah 2
B. BERAPA LAMA WAKTU YANG DIBUTUHKAN UNTUK MENGAMBIL AIR KE SUMBER/ FASILITAS AIR SAMPAI KEMBALI LAGI KE RUMAH?	☐☐☐ menit Tidak tahu 998
1812. **DALAM SETAHUN TERAKHIR**, APAKAH RUMAH TANGGA PERNAH MENGALAMI KEKURANGAN AIR MINUM UNTUK KEBUTUHAN RUMAH TANGGA SELAMA MINIMAL 24 JAM?	Ya ..... 1 Tidak ..... 5 Tidak tahu 8
1813. BAGAIMANA KONDISI FISIK SUMBER AIR UTAMA UNTUK MINUM MENURUT ANDA?	Ya / Tidak A. KERUH ..... 1 / 5 B. BERWARNA ..... 1 / 5 C. BERASA ..... 1 / 5 D. BERBUSA ..... 1 / 5 E. BERBAU ..... 1 / 5
1814. A. APA SUMBER AIR UTAMA YANG DIGUNAKAN RUMAH TANGGA UNTUK **MANDI/CUCI/DLL.**?	Air kemasan bermerk ..... 1 Air isi ulang ..... 2 Leding ..... 3 } ***1815.A*** Sumur bor/pompa ..... 4 Sumur terlindung ..... 5 Sumur tak terlindung ..... 6 Mata air terlindung ..... 7 Mata air tak terlindung ..... 8 Air permukaan (sungai/ danau/waduk/kolam/irigasi) ..... 9 Air hujan ..... 10 Lainnya. ..... 11 } ***1815.A***
B. [***Jika 1814.A = 4, 5, 6, 7, atau 8 (sumur/pompa/mata air)***] BERAPA JAUH JARAK KE TEMPAT PENAMPUNGAN LIMBAH/ KOTORAN/TINJA TERDEKAT?	< 10 m ..... 1 ≥ 10 m ..... 2 Tidak tahu 8
1815. A. BOLEHKAH SAYA MELIHAT TEMPAT DI MANA ANGGOTA RUMAH TANGGA ANDA BIASA MENCUCI TANGAN?	Ya, di dalam rumah ..... 1 Ya, di luar rumah ..... 2 Tidak ada tempat cuci tangan ..... 3 Tidak diizinkan melihat ..... 4 } ***1816***

https://tabalongkab.bps.go.id

BLOK XVIII. KETERANGAN PERUMAHAN

B. *Amati ketersediaan air di tempat mencuci tangan!* *Verifikasi dengan memeriksa kran/pompa atau baskom, ember, wadah air atau sejenisnya.*	Tersedia air ..... 1 Tidak tersedia air 5
C. *Cek ketersediaan sabun, deterjen, atau cairan antiseptik di tempat mencuci tangan!*	Tersedia sabun khusus cuci tangan ..... 1 Tersedia cairan antiseptik ..... 2 Tersedia sabun mandi ..... 3 Tersedia sabun cuci pakaian/deterjen ..... 4 Tersedia sabun cuci piring ..... 5 Tidak ada 6
1816. APAKAH SUMBER UTAMA PENERANGAN RUMAH TANGGA INI?	Listrik PLN dengan meteran ..... 1 Listrik PLN tanpa meteran ..... 2 Listrik non-PLN ..... 3 Bukan listrik 4
1817. APAKAH JENIS BAHAN BAKAR UTAMA YANG DIGUNAKAN UNTUK MEMASAK?	Listrik ..... 1 Elpiji 5,5 kg/*blue gaz* ..... 2 Elpiji 12 kg ..... 3 Elpiji 3 kg ..... 4 Gas kota ..... 5 Biogas ..... 6 Minyak tanah ..... 7 Briket ..... 8 Arang ..... 9 Kayu bakar ..... 10 Lainnya ..... 11 Tidak memasak di rumah 0

BLOK XIX. AKSES TERHADAP LAYANAN KEUANGAN

	Ya	Tidak
1901. **DALAM SETAHUN TERAKHIR,** APAKAH ADA ANGGOTA RUMAH TANGGA YANG MENERIMA KREDIT? *(Pilihan jawaban boleh dibacakan,lingkari kode 1 jika menerima, kode 5 bila tidak)*		
A. KREDIT USAHA RAKYAT (KUR)	1	5
B. KREDIT DARI BANK UMUM SELAIN KUR	1	5
C. KREDIT DARI BANK PERKREDITAN RAKYAT (BPR)	1	5
D. KREDIT DARI KOPERASI	1	5
E. PERORANGAN DENGAN BUNGA	1	5
F. PEGADAIAN	1	5
G. PERUSAHAAN *LEASING*	1	5
H. KELOMPOK USAHA BERSAMA (KUBE/KUB)	1	5
I. BADAN USAHA MILIK DESA (BUMDES)	1	5
J. LAINNYA	1	5

BLOK XX. KETERANGAN KEPEMILIKAN BARANG

	Ya	Tidak
2001. APAKAH RUMAH TANGGA INI MEMILIKI BARANG-BARANG SEBAGAI BERIKUT? *(Lingkari kode 1 jika memiliki, kode 5 bila tidak)*		
A. TABUNG GAS 5,5 KG ATAU LEBIH	1	5
B. LEMARI ES/KULKAS	1	5
C. AC	1	5
D. PEMANAS AIR (*WATER HEATER*)	1	5
E. TELEPON RUMAH (PSTN)	1	5
F. KOMPUTER/*LAPTOP*	1	5
G. EMAS/PERHIASAN (MINIMAL 10 GRAM)	1	5
H. SEPEDA MOTOR	1	5
I. PERAHU	1	5
J. PERAHU MOTOR	1	5
K. MOBIL	1	5
L. TELEVISI LAYAR DATAR (MINIMAL 30 INCH)	1	5
M. TANAH/LAHAN	1	5
2002. (***Jika 2001.L = 1***) BERAPA JUMLAH TELEVISI LAYAR DATAR (MINIMAL 30 INCH) YANG DIMILIKI RUMAH TANGGA?	☐ *Buah*	
2003. (***Jika 2001.M = 1***), JIKA MEMILIKI TANAH/LAHAN, SIAPA PEMILIK TANAH/ LAHAN TERSEBUT?	KRT ..... A Pasangan KRT ..... B Anak ..... C ART lainnya ..... D	

BLOK XXI. KETERANGAN SUMBER PENGHASILAN RUMAH TANGGA

2101. A. APAKAH SUMBER TERBESAR PEMBIAYAAN DI RUMAH TANGGA INI?	ART YANG BEKERJA ..... 1 → ***2101.B*** KIRIMAN UANG/BARANG ..... 2 → ***2101.C*** INVESTASI (DEPOSITO, ROYALTI, SAHAM, BUNGA BANK, DAN SEJENISNYA) ..... 3 → ***Blok XXII*** PENSIUNAN ..... 4 → ***Blok XXII***
B. (***Jika 2101.A =1***) SIAPAKAH ART YANG MENANGGUNG PEMBIAYAAN TERBESAR?	Nama ART : ..... No.Urut ART : ☐☐
C. (***Jika 2101.A = 2***) APABILA MENERIMA KIRIMAN UANG/BARANG DARI MANAKAH SUMBER UTAMANYA?	ORANG TUA ..... 1 ANAK ..... 2 FAMILI LAIN ..... 3 LAINNYA 4

https://tabalongkab.bps.go.id

BLOK XXII. KETERANGAN PERLINDUNGAN SOSIAL

2201. **DALAM SETAHUN TERAKHIR,** APAKAH ADA ANGGOTA RUMAH TANGGA YANG MEMILIKI ATAU MENERIMA JAMINAN SOSIAL? *(Lingkari kode 1 jika "ya", kode 5 bila "tidak")*	Ya / Tidak A. JAMINAN PENSIUN/VETERAN ..... 1 5 B. JAMINAN HARI TUA ..... 1 5 C. ASURANSI KECELAKAAN KERJA ..... 1 5 D. JAMINAN/ASURANSI KEMATIAN ..... 1 5 E. PESANGON PEMUTUSAN HUBUNGAN KERJA (PHK) 1 5
2202. APAKAH RUMAH TANGGA INI MENERIMA KARTU KELUARGA SEJAHTERA (KKS)?	Ya, dapat menunjukkan kartu ..... 1 Ya, tidak dapat menunjukkan kartu ..... 2 Tidak 5
2203. **DALAM SETAHUN TERAKHIR,** APAKAH RUMAH TANGGA ANDA PERNAH MENJADI PENERIMA PROGRAM KELUARGA HARAPAN (PKH)?	Ya ..... 1 Tidak ..... 5 → ***2205***
2204. A. APAKAH SAAT INI RUMAH TANGGA ANDA MASIH TERCATAT/ MENJADI PENERIMA PKH?	Ya ..... 1 Tidak ..... 5 Tidak tahu ..... 8 } ***2205***
B. DI MANA RUMAH TANGGA ANDA MENERIMA BANTUAN PKH?	Kantor Pos ..... 1 ATM ..... 2 Kantor Bank ..... 3 Agen Bank ..... 4 Lainnya 5
C. **SELAMA BULAN JANUARI – DESEMBER 2019**, UNTUK APA SAJA BANTUAN PKH DIPERGUNAKAN? ADA LAGI? *(Pilihan jawaban boleh lebih dari satu yang dipilih)*	Belanja Pangan ..... A Biaya Perumahan dan Fasilitas Rumah Tangga (sewa rumah/kontrak, listrik, air, telepon, bahan bakar, dll.) ..... B Biaya Pengobatan ..... C Biaya Perawatan Ibu Hamil ..... D Biaya Sekolah ..... E Biaya Lainnya, ***(tuliskan):*** _____ F

2205. SAYA AKAN MENANYAKAN BEBERAPA PERTANYAAN MENGENAI PENERIMAAN PROGRAM INDONESIA PINTAR (PIP) **SELAMA BULAN AGUSTUS 2019 – FEBRUARI 2020.**	**BERAPA JUMLAH ART YANG MENERIMA PIP?**	**BERAPA JUMLAH UANG (PIP) YANG DITERIMA?**	**UNTUK PENERIMAAN BERAPA SEMESTER?**
i. PIP SD/SEDERAJAT	☐	Rp. __ __ . __ __ __ . __ __ __,-	☐
ii PIP SMP/SEDERAJAT	☐	Rp. __ __ . __ __ __ . __ __ __,-	☐
iii. PIP SM/SEDERAJAT	☐	Rp. __ __ . __ __ __ . __ __ __,-	☐

2206. APAKAH RUMAH TANGGA ANDA PERNAH MENJADI PENERIMA **BANTUAN PANGAN** (BANTUAN PANGAN NON TUNAI (BPNT)/PROGRAM SEMBAKO)?	Ya ..... 1 Tidak ..... 5 → ***2208***

2207. **DALAM 4 BULAN TERAKHIR**, SEBUTKAN INFORMASI PEMBELIAN/ PENGGUNAAN **BANTUAN PANGAN**:	***Bulan Februari 2020***	***Bulan Januari 2020***	***Bulan Desember 2019***	***Bulan November 2019***
A. APAKAH RUMAH TANGGA MENERIMA BANTUAN PANGAN PADA 4 BULAN TERAKHIR?	A) Ya ..... 1 Tidak ..... 5 → ***Januari'20***	A) Ya ..... 1 Tidak ..... 5 → ***Desember'19***	A) Ya ..... 1 Tidak ..... 5 → ***November'19***	A) Ya ..... 1 Tidak ..... 5 → ***2208***
B. APAKAH ANDA MENGETAHUI BERAPA NILAI BANTUAN YANG DITERIMA?	B) Ya, (***tuliskan***) ..... 1 Rp. __ __ __ . __ __ __,- Tidak 5	B) Ya, (***tuliskan***) ..... 1 Rp. __ __ __ . __ __ __,- Tidak 5	B) Ya, (***tuliskan***) ..... 1 Rp. __ __ __ . __ __ __,- Tidak 5	B) Ya, (***tuliskan***) ..... 1 Rp. __ __ __ . __ __ __,- Tidak 5
C. APAKAH RUMAH TANGGA MEMANFAATKAN **BANTUAN PANGAN** TERSEBUT?	C) Ya ..... 1 Tidak ..... 5 → ***Januari'20***	C) Ya ..... 1 Tidak ..... 5 → ***Desember'19***	C) Ya ..... 1 Tidak ..... 5 → ***November'19***	C) Ya ..... 1 Tidak ..... 5 → ***2208***

https://kalimantanbarat.bps.go.id

BLOK XXII. KETERANGAN PERLINDUNGAN SOSIAL

	Bulan Februari 2020	Bulan Januari 2020	Bulan Desember 2019	Bulan November 2019
D. APA SAJA JENIS KOMODITAS YANG DIBELI MENGGUNAKAN **BANTUAN PANGAN** TERSEBUT?	Ya / Tidak	Ya / Tidak	Ya / Tidak	Ya / Tidak
i) TEPUNG TERIGU	i) 1 / 5	i) 1 / 5	i) 1 / 5	i) 1 / 5
ii) KETELA	ii) 1 / 5	ii) 1 / 5	ii) 1 / 5	ii) 1 / 5
iii) JAGUNG PIPILAN/BERAS JAGUNG/TITI	iii) 1 / 5	iii) 1 / 5	iii) 1 / 5	iii) 1 / 5
iv) SAGU (BUKAN DARI KETELA POHON)	iv) 1 / 5	iv) 1 / 5	iv) 1 / 5	iv) 1 / 5
v) DAGING AYAM RAS	v) 1 / 5	v) 1 / 5	v) 1 / 5	v) 1 / 5
vi) IKAN SEGAR	vi) 1 / 5	vi) 1 / 5	vi) 1 / 5	vi) 1 / 5
vii) KACANG-KACANGAN	vii) 1 / 5	vii) 1 / 5	vii) 1 / 5	vii) 1 / 5
viii) TEMPE	viii) 1 / 5	viii) 1 / 5	viii) 1 / 5	viii) 1 / 5
ix) TAHU	ix) 1 / 5	ix) 1 / 5	ix) 1 / 5	ix) 1 / 5
x) SAYUR-MAYUR	x) 1 / 5	x) 1 / 5	x) 1 / 5	x) 1 / 5
xi) BUAH	xi) 1 / 5	xi) 1 / 5	xi) 1 / 5	xi) 1 / 5
xii) LAINNYA	xii) 1 / 5	xii) 1 / 5	xii) 1 / 5	xii) 1 / 5
E. BERAPA NILAI/JUMLAH KOMODITAS YANG DIBELI MENGGUNAKAN **BANTUAN PANGAN** TERSEBUT? (i) BERAPA TOTAL RUPIAH YANG DIBELANJAKAN UNTUK MASING-MASING KOMODITAS? (ii) BERAPA KUANTITAS KOMODITAS YANG DIBELI? ***Nomor urut bahan pangan lainnya, misalnya:***	E) **BERAS** (i) Rp. _ _ _ . _ _ _ ,- (ii) _ _ , _ Kg **TELUR AYAM RAS** (i) Rp. _ _ _ . _ _ _ ,- (ii) _____ Butir **LAINNYA** (***tuliskan***):_____ No. Urut di VSEN20.KP: _ _ _ (i) Rp. _ _ _ . _ _ _ ,- (ii) _ _ , _ (kuantitas) ***Tuliskan satuan***:_____	E) **BERAS** (i) Rp. _ _ _ . _ _ _ ,- (ii) _ _ , _ Kg **TELUR AYAM RAS** (i) Rp. _ _ _ . _ _ _ ,- (ii) _____ Butir **LAINNYA** (***tuliskan***):_____ No. Urut di VSEN20.KP: _ _ _ (i) Rp. _ _ _ . _ _ _ ,- (ii) _ _ , _ (kuantitas) ***Tuliskan satuan***:_____	E) **BERAS** (i) Rp. _ _ _ . _ _ _ ,- (ii) _ _ , _ Kg **TELUR AYAM RAS** (i) Rp. _ _ _ . _ _ _ ,- (ii) _____ Butir **LAINNYA** (***tuliskan***):_____ No. Urut di VSEN20.KP: _ _ _ (i) Rp. _ _ _ . _ _ _ ,- (ii) _ _ , _ (kuantitas) ***Tuliskan satuan***:_____	E) **BERAS** (i) Rp. _ _ _ . _ _ _ ,- (ii) _ _ , _ Kg **TELUR AYAM RAS** (i) Rp. _ _ _ . _ _ _ ,- (ii) _____ Butir **LAINNYA** (***tuliskan***):_____ No. Urut di VSEN20.KP: _ _ _ (i) Rp. _ _ _ . _ _ _ ,- (ii) _ _ , _ (kuantitas) ***Tuliskan satuan***:_____
Komoditas / **No. Urut di VSEN20.KP**: Tepung terigu 006; Daging ayam ras 056; Tempe 103; Pepaya 116				
Nomor urut untuk komoditas lainnya lihat VSEN20.KP				
F. JIKA MEMBELI BERAS **[*2207.E nilai (Rp) dan kuantitas (Kg)* beras ≠ 0]**, BAGAIMANA KUALITAS BERAS YANG DIBELI?	F) BAIK 1; CUKUP 2; BURUK 3	F) BAIK 1; CUKUP 2; BURUK 3	F) BAIK 1; CUKUP 2; BURUK 3	F) BAIK 1; CUKUP 2; BURUK 3
G. APAKAH ANDA DAPAT MENENTUKAN SENDIRI JENIS DAN KUANTITAS KOMODITAS YANG DIBELI?	G) Ya 1; Tidak 5	G) Ya 1; Tidak 5	G) Ya 1; Tidak 5	G) Ya 1; Tidak 5
H. DI MANA TEMPAT MEMBELI KOMODITAS TERSEBUT?	H) KUBE PKH 1; Kios/warung/toko 2; Rumah Pangan Kita 3; Kantor kelurahan/desa/ Kecamatan 4; Kantor bank 5; Lainnya 6	H) KUBE PKH 1; Kios/warung/toko 2; Rumah Pangan Kita 3; Kantor kelurahan/desa/ Kecamatan 4; Kantor bank 5; Lainnya 6	H) KUBE PKH 1; Kios/warung/toko 2; Rumah Pangan Kita 3; Kantor kelurahan/desa/ Kecamatan 4; Kantor bank 5; Lainnya 6	H) KUBE PKH 1; Kios/warung/toko 2; Rumah Pangan Kita 3; Kantor kelurahan/desa/ Kecamatan 4; Kantor bank 5; Lainnya 6
I. BERAPA JAUH JARAK TEMPAT MEMBELI KOMODITAS TERSEBUT DARI RUMAH?	I) _ _ , _ Km	I) _ _ , _ Km	I) _ _ , _ Km	I) _ _ , _ Km
2208. APAKAH ADA ANGGOTA RUMAH TANGGA YANG MENERIMA KARTU PRAKERJA?	Ya 1 — *Tuliskan No. Urut ART* 1)☐☐ ; 2)☐☐ ; 3)☐☐ ; 4)☐☐ ; Tidak 5			

https://tabalongkab.bps.go.id

BLOK XXII. KETERANGAN PERLINDUNGAN SOSIAL

2209. **DALAM SETAHUN TERAKHIR,** APAKAH RUMAH TANGGA ANDA PERNAH MENERIMA BANTUAN/BANTUAN SOSIAL/SUBSIDI DARI PEMERINTAH DAERAH?	Ya .....1 Tidak..... 5 → ***Blok XXIII***	
2210. A. APAKAH RUMAH TANGGA ANDA MENERIMA BANTUAN SOSIAL DARI PEMERINTAH DAERAH BERUPA BANTUAN RUTIN?	Ya ..... 1 → ***2210.A. i*** Tidak..... 5 → ***2210.B***	**Bantuan yang Diterima Setahun Terakhir** (i) BANTUAN RUTIN UNTUK PANGAN Rp. __ __ . __ __ __ . __ __ __,- (ii) BANTUAN RUTIN UNTUK ANAK Rp. __ __ . __ __ __ . __ __ __,- (iii) BANTUAN RUTIN UNTUK LANSIA Rp. __ __ . __ __ __ . __ __ __,- (iv) BANTUAN RUTIN UNTUK PENYANDANG DISABILITAS Rp. __ __ . __ __ __ . __ __ __,- (v) BANTUAN RUTIN LAINNYA Rp. __ __ . __ __ __ . __ __ __,-
B. APAKAH RUMAH TANGGA ANDA MENERIMA BANTUAN SOSIAL DARI PEMERINTAH DAERAH BERUPA BANTUAN TIDAK RUTIN?	Ya ..... 1 → ***2210.B. i*** Tidak..... 5 → ***Blok XXIII***	**Bantuan yang Diterima Setahun Terakhir** (i) BANTUAN TIDAK RUTIN Rp. __ __ . __ __ __ . __ __ __,-

BLOK XXIII. CATATAN

Kunjungan I	: Tanggal:	Mulai: ☐☐ : ☐☐	Selesai: ☐☐ : ☐☐
Kunjungan II	: Tanggal:	Mulai: ☐☐ : ☐☐	Selesai: ☐☐ : ☐☐
Kunjungan III	: Tanggal:	Mulai: ☐☐ : ☐☐	Selesai: ☐☐ : ☐☐
Kunjungan IV	: Tanggal:	Mulai: ☐☐ : ☐☐	Selesai: ☐☐ : ☐☐

https://tabalong.bps.go.id

Kode 705: Lapangan Usaha (diisi oleh pengawas)

1. Pertanian tanaman padi dan palawija
2. Hortikultura
3. Perkebunan
4. Perikanan
5. Peternakan
6. Kehutanan dan pertanian lainnya
7. Pertambangan dan penggalian
8. Industri pengolahan
9. Pengadaan listrik, gas, uap/air panas, dan udara dingin
10. Pengelolaan air, pengelolaan air limbah, pengelolaan dan daur ulang sampah, dan aktivitas remediasi
11. Konstruksi
12. Perdagangan besar dan eceran, reparasi dan perawatan mobil dan sepeda motor
13. Pengangkutan dan pergudangan
14. Penyediaan akomodasi dan penyediaan makan minum
15. Informasi dan komunikasi
16. Aktivitas keuangan dan asuransi
17. Real estate
18. Aktivitas profesional, ilmiah, dan teknis
19. Aktivitas penyewaan dan sewa guna tanpa hak opsi, ketenagakerjaan, agen perjalanan, dan penunjang usaha lainnya
20. Administrasi pemerintahan, pertahanan, dan jaminan sosial wajib
21. Pendidikan
22. Aktivitas kesehatan manusia dan aktivitas sosial
23. Kesenian, hiburan, dan rekreasi
24. Aktivitas jasa lainnya
25. Aktivitas rumah tangga sebagai pemberi kerja
26. Aktivitas badan internasional dan badan ekstra internasional lainnya

Waktu selesai wawancara: ☐☐ : ☐☐

VSEN20.KP
Dibuat 1 set untuk
BPS Kab/Kota

REPUBLIK INDONESIA

SURVEI SOSIAL EKONOMI NASIONAL 2020

KETERANGAN KONSUMSI/PENGELUARAN MAKANAN & BUKAN MAKANAN, DAN PENDAPATAN/PENERIMAAN RUMAH TANGGA

SELAMAT PAGI/SIANG/SORE/MALAM. KAMI/SAYA DARI BPS SEDANG MENGUMPULKAN DATA/INFORMASI KEADAAN SOSIAL EKONOMI RUMAH TANGGA SEPERTI PENGELUARAN DAN PENDAPATAN RUMAH TANGGA. UNTUK ITU, KAMI/SAYA AKAN MEWAWANCARAI BAPAK/IBU BESERTA ANGGOTA RUMAH TANGGA LAINNYA. SELURUH DATA YANG BAPAK/IBU BERIKAN KEPADA KAMI AKAN DIRAHASIAKAN DAN HANYA AKAN DIGUNAKAN UNTUK KEPERLUAN PERENCANAAN PEMBANGUNAN. BOLEH SAYA MULAI WAWANCARA SEKARANG?

☐ *Ya bersedia ⇨ Mulai wawancara*
☐ *Bersedia dengan perjanjian di lain waktu ⇨* ***Blok VII. Catatan***
☐ *Tidak bersedia ⇨Lengkapi isian Blok I, Blok II, dan Blok Catatan. Lampirkan Berita Acara Nonrespon. Selesai dan segera laporkan ke pengawas*

RAHASIA **MARET**

I. KETERANGAN TEMPAT			
101	Provinsi		☐☐
102	Kabupaten/Kota*)		☐☐
103	Kecamatan		☐☐☐
104	Desa/Kelurahan*)		☐☐☐
105	Klasifikasi Desa/Kelurahan	*1. Perkotaan* *2. Perdesaan*	☐
106	Nomor Blok Sensus		
107	Nomor Kode Sampel		☐☐☐☐☐
108	Nomor Urut Bangunan Fisik di Sketsa Peta WB		
109	Nomor Urut Sampel Rumah Tangga		☐☐
110	Nama Kepala Rumah Tangga		
111	Alamat (Nama Jalan/Gang, RT/RW/Dusun)	…… ……	

*) Coret yang tidak perlu

https://tabalongkab.bps.go.id

BLOK II. KETERANGAN PENCACAHAN					
Uraian		Nama dan Kode	Jabatan	Waktu	Tanda Tangan
201	Pencacah	…… ☐☐☐☐☐	Staf BPS Provinsi ..... 1 Staf BPS Kab/Kota ..... 2 KSK ..... 3 Mitra 4	Tgl ☐☐ Bln ☐☐	
202	Pengawas	…… ☐☐☐☐☐	Staf BPS Provinsi ..... 1 Staf BPS Kab/Kota ..... 2 KSK ..... 3 Mitra 4	Tgl ☐☐ Bln ☐☐	
203	Hasil pencacahan rumah tangga		Terisi lengkap ..... 1 Terisi tidak lengkap ..... 2 Tidak ada ART/responden yang dapat memberi jawaban sampai akhir masa pencacahan..... 3 Responden menolak ..... 4 Rumah tangga pindah/bangunan sensus sudah tidak ada 5	**Blok VII. Catatan** ☐	

BLOK III. BANYAKNYA ART, PEMBERI INFORMASI, DAN JUMLAH KOMODITAS YANG TERISI		
301	Banyaknya anggota rumah tangga	☐☐
302	Nomor urut pemberi informasi	☐☐
303	Nama pemberi informasi:	
304	Jumlah komoditas bahan makanan, bahan minuman, dan rokok yang terisi	☐☐☐
305	Jumlah komoditas barang-barang bukan makanan yang terisi	☐☐☐

Waktu mulai wawancara: ☐☐ : ☐☐

BLOK IV.1. KONSUMSI DAN PENGELUARAN BAHAN MAKANAN, BAHAN MINUMAN, DAN

No. urut	Kode COICOP	Rincian	Satuan standar	Berasal dari pembelian (tunai/bon)	
				Banyaknya (0,00)	N i l a i (Rp)
(1)	(2)	(3)	(4)	(5)	(6)
1		**A. PADI-PADIAN [R.2 s.d. R.7]**			☐.☐☐☐.☐☐☐
2	01111001	Beras (beras lokal, medium, premium, dan impor)	Kg	☐☐☐,☐☐	☐☐☐.☐☐☐
3	01111003	Beras ketan	Kg	☐☐☐,☐☐	☐☐☐.☐☐☐
4	01111006	Jagung basah dengan kulit	Kg	☐☐☐,☐☐	☐☐☐.☐☐☐
5	01111005/2	Jagung pipilan/beras jagung/jagung titi	Kg	☐☐☐,☐☐	☐☐☐.☐☐☐
6	01115005	Tepung terigu	Kg	☐☐☐,☐☐	☐☐☐.☐☐☐
7	0111	Padi-padian lainnya (sebutkan):	Kg	☐☐☐,☐☐	☐☐☐.☐☐☐
8		**B. UMBI-UMBIAN [R.9 s.d. R.15]**			☐.☐☐☐.☐☐☐
9	01178001	Ketela pohon/singkong	Kg	☐☐☐,☐☐	☐☐☐.☐☐☐
10	01178002	Ketela rambat/ubi jalar	Kg	☐☐☐,☐☐	☐☐☐.☐☐☐
11	01115007	Sagu (bukan dari ketela pohon)	Kg	☐☐☐,☐☐	☐☐☐.☐☐☐
12	01178004	Talas/keladi	Kg	☐☐☐,☐☐	☐☐☐.☐☐☐
13	01177001	Kentang	Kg	☐☐☐,☐☐	☐☐☐.☐☐☐
14	01178001	Gaplek	Kg	☐☐☐,☐☐	☐☐☐.☐☐☐
15	01178	Umbi-umbian lainnya (sebutkan):	Kg	☐☐☐,☐☐	☐☐☐.☐☐☐
16		**C. IKAN/UDANG/CUMI/KERANG [R.17 s.d. R.51]**			☐.☐☐☐.☐☐☐
		1) Ikan segar/basah			
17	01131017	Ekor kuning	Kg	☐☐☐,☐☐	☐☐☐.☐☐☐
18	01131069/72/13	Tongkol, tuna, cakalang, dencis, ikan kayu	Kg	☐☐☐,☐☐	☐☐☐.☐☐☐
19	01131065	Tenggiri	Kg	☐☐☐,☐☐	☐☐☐.☐☐☐
20	01131057	Selar	Kg	☐☐☐,☐☐	☐☐☐.☐☐☐
21	01131028	Kembung, lema/tatare, banyar/banyara	Kg	☐☐☐,☐☐	☐☐☐.☐☐☐
22	01131067	Teri	Kg	☐☐☐,☐☐	☐☐☐.☐☐☐
23	01131003	Bandeng	Kg	☐☐☐,☐☐	☐☐☐.☐☐☐
24	01131018	Gabus	Kg	☐☐☐,☐☐	☐☐☐.☐☐☐
25	01131045	Mujair	Kg	☐☐☐,☐☐	☐☐☐.☐☐☐
26	01131041/46	Mas, nila	Kg	☐☐☐,☐☐	☐☐☐.☐☐☐
27	01131035	Lele	Kg	☐☐☐,☐☐	☐☐☐.☐☐☐
28	01131023/24	Kakap	Kg	☐☐☐,☐☐	☐☐☐.☐☐☐
29	01131004	Baronang	Kg	☐☐☐,☐☐	☐☐☐.☐☐☐
30	01131051	Patin	Kg	☐☐☐,☐☐	☐☐☐.☐☐☐
31	01131006	Bawal	Kg	☐☐☐,☐☐	☐☐☐.☐☐☐
32	01131020	Gurame	Kg	☐☐☐,☐☐	☐☐☐.☐☐☐
33	01131	Ikan segar/basah lainnya (sebutkan):	Kg	☐☐☐,☐☐	☐☐☐.☐☐☐
		2) Udang dan hewan air lainnya yang segar			
34	01132004	Udang, lobster	Kg	☐☐☐,☐☐	☐☐☐.☐☐☐
35	01132001/6	Cumi-cumi, sotong, gurita	Kg	☐☐☐,☐☐	☐☐☐.☐☐☐
36	01132007/2/8	Ketam, kepiting, rajungan	Kg	☐☐☐,☐☐	☐☐☐.☐☐☐
37	01132003/10/12	Kerang, siput, bekicot, remis	Kg	☐☐☐,☐☐	☐☐☐.☐☐☐
38	01132	Udang dan hewan air lainnya yang segar lainnya (sebutkan):	Kg	☐☐☐,☐☐	☐☐☐.☐☐☐

https://tabalongkab.bps.go.id

Jumlah komoditas bahan makanan,bahan minuman, dan rokok yang terisi pada halaman ini	☐☐

ROKOK SEMINGGU TERAKHIR

No. urut	Berasal dari produksi sendiri, pemberian, dsb.		Jumlah konsumsi	
	Banyaknya (0,00)	N i l a i (Rp)	Banyaknya (5) + (7) (0,00)	N i l a i (6) + (8) (Rp)
(1)	(7)	(8)	(9)	(10)
1		☐.☐☐☐.☐☐☐		☐.☐☐☐.☐☐☐
2	☐☐☐,☐☐	☐☐☐.☐☐☐	☐☐☐,☐☐	☐☐☐.☐☐☐
3	☐☐☐,☐☐	☐☐☐.☐☐☐	☐☐☐,☐☐	☐☐☐.☐☐☐
4	☐☐☐,☐☐	☐☐☐.☐☐☐	☐☐☐,☐☐	☐☐☐.☐☐☐
5	☐☐☐,☐☐	☐☐☐.☐☐☐	☐☐☐,☐☐	☐☐☐.☐☐☐
6	☐☐☐,☐☐	☐☐☐.☐☐☐	☐☐☐,☐☐	☐☐☐.☐☐☐
7	☐☐☐,☐☐	☐☐☐.☐☐☐	☐☐☐,☐☐	☐☐☐.☐☐☐
8		☐.☐☐☐.☐☐☐		☐.☐☐☐.☐☐☐
9	☐☐☐,☐☐	☐☐☐.☐☐☐	☐☐☐,☐☐	☐☐☐.☐☐☐
10	☐☐☐,☐☐	☐☐☐.☐☐☐	☐☐☐,☐☐	☐☐☐.☐☐☐
11	☐☐☐,☐☐	☐☐☐.☐☐☐	☐☐☐,☐☐	☐☐☐.☐☐☐
12	☐☐☐,☐☐	☐☐☐.☐☐☐	☐☐☐,☐☐	☐☐☐.☐☐☐
13	☐☐☐,☐☐	☐☐☐.☐☐☐	☐☐☐,☐☐	☐☐☐.☐☐☐
14	☐☐☐,☐☐	☐☐☐.☐☐☐	☐☐☐,☐☐	☐☐☐.☐☐☐
15	☐☐☐,☐☐	☐☐☐.☐☐☐	☐☐☐,☐☐	☐☐☐.☐☐☐
16		☐.☐☐☐.☐☐☐		☐.☐☐☐.☐☐☐
17	☐☐☐,☐☐	☐☐☐.☐☐☐	☐☐☐,☐☐	☐☐☐.☐☐☐
18	☐☐☐,☐☐	☐☐☐.☐☐☐	☐☐☐,☐☐	☐☐☐.☐☐☐
19	☐☐☐,☐☐	☐☐☐.☐☐☐	☐☐☐,☐☐	☐☐☐.☐☐☐
20	☐☐☐,☐☐	☐☐☐.☐☐☐	☐☐☐,☐☐	☐☐☐.☐☐☐
21	☐☐☐,☐☐	☐☐☐.☐☐☐	☐☐☐,☐☐	☐☐☐.☐☐☐
22	☐☐☐,☐☐	☐☐☐.☐☐☐	☐☐☐,☐☐	☐☐☐.☐☐☐
23	☐☐☐,☐☐	☐☐☐.☐☐☐	☐☐☐,☐☐	☐☐☐.☐☐☐
24	☐☐☐,☐☐	☐☐☐.☐☐☐	☐☐☐,☐☐	☐☐☐.☐☐☐
25	☐☐☐,☐☐	☐☐☐.☐☐☐	☐☐☐,☐☐	☐☐☐.☐☐☐
26	☐☐☐,☐☐	☐☐☐.☐☐☐	☐☐☐,☐☐	☐☐☐.☐☐☐
27	☐☐☐,☐☐	☐☐☐.☐☐☐	☐☐☐,☐☐	☐☐☐.☐☐☐
28	☐☐☐,☐☐	☐☐☐.☐☐☐	☐☐☐,☐☐	☐☐☐.☐☐☐
29	☐☐☐,☐☐	☐☐☐.☐☐☐	☐☐☐,☐☐	☐☐☐.☐☐☐
30	☐☐☐,☐☐	☐☐☐.☐☐☐	☐☐☐,☐☐	☐☐☐.☐☐☐
31	☐☐☐,☐☐	☐☐☐.☐☐☐	☐☐☐,☐☐	☐☐☐.☐☐☐
32	☐☐☐,☐☐	☐☐☐.☐☐☐	☐☐☐,☐☐	☐☐☐.☐☐☐
33	☐☐☐,☐☐	☐☐☐.☐☐☐	☐☐☐,☐☐	☐☐☐.☐☐☐
34	☐☐☐,☐☐	☐☐☐.☐☐☐	☐☐☐,☐☐	☐☐☐.☐☐☐
35	☐☐☐,☐☐	☐☐☐.☐☐☐	☐☐☐,☐☐	☐☐☐.☐☐☐
36	☐☐☐,☐☐	☐☐☐.☐☐☐	☐☐☐,☐☐	☐☐☐.☐☐☐
37	☐☐☐,☐☐	☐☐☐.☐☐☐	☐☐☐,☐☐	☐☐☐.☐☐☐
38	☐☐☐,☐☐	☐☐☐.☐☐☐	☐☐☐,☐☐	☐☐☐.☐☐☐

https://bizongkab.bps.go.id

BLOK IV.1. KONSUMSI DAN PENGELUARAN BAHAN MAKANAN, BAHAN MINUMAN, DAN

No. urut	Kode COICOP	Rincian	Satuan standar	Berasal dari pembelian (tunai/bon)	
				Banyaknya (0,00)	N i l a i (Rp)
(1)	(2)	(3)	(4)	(5)	(6)
		3) Ikan diawetkan (diasinkan/diasap/dipresto/dsb.)			
39	01133021/26/37	Kembung diawetkan/peda	Ons	,	.
40	01133031	Tenggiri diawetkan	Ons	,	.
41	01133033/34/08	Tongkol, tuna, cakalang, dencis, ikan kayu diawetkan	Ons	,	.
42	01133032	Teri diawetkan	Ons	,	.
43	01133029	Selar diawetkan	Ons	,	.
44	01133036	Sepat diawetkan	Ons	,	.
45	01133002/3/4	Bandeng diawetkan	Ons	,	.
46	01133011	Gabus diawetkan	Ons	,	.
47	01134001	Ikan dalam kaleng (sardencis, tuna dalam kaleng, dsb.)	Ons	,	.
48	01133	Ikan diawetkan lainnya (sebutkan):	Ons	,	.
		4) Udang dan hewan air lainnya yang diawetkan			
49	01133035	Udang diawetkan (ebi, rebon)	Ons	,	.
50	01133009	Cumi-cumi, sotong, gurita diawetkan	Ons	,	.
51	01133	Udang dan hewan air lainnya yang diawetkan lainnya (sebutkan):	Ons	,	.
52		**D. DAGING [R.53 s.d. R.61]**			. .
		1) Daging segar			
53	01121001	Daging sapi	Kg	,	.
54	01123001	Daging kambing, domba/biri-biri	Kg	,	.
55	01122001	Daging babi	Kg	,	.
56	01124003	Daging ayam ras	Kg	,	.
57	01124002	Daging ayam kampung	Kg	,	.
58	01121/22/23/24	Daging segar lainnya (sebutkan):	Kg	,	.
		2) Daging diawetkan			
59	01125	Daging diawetkan (sebutkan):	Kg	,	.
		3) Lainnya			
60	01121005	Tetelan, sandung lamur	Kg	,	.
61	01127	Lainnya (hati, jeroan, iga, kaki, buntut, kepala, dsb.)	Kg	,	.
62		**E. TELUR DAN SUSU [R.63 s.d. R.71]**			. .
63	01147002	Telur ayam ras	Butir		.
64	01147001	Telur ayam kampung	Butir		.
65	01147003	Telur itik/telur itik manila	Butir		.
66	01147005/11111 003/01147004	Telur lainnya (telur puyuh, telur asin mentah maupun matang, telur penyu, telur angsa, dsb.)	Butir		.
67	01143003	Susu cair pabrik	Kotak kecil (±250 ml)	,	.
68	01143005	Susu kental manis	Kaleng (±397 gr)	,	.
69	01143001/2	Susu bubuk	Kg	,	.
70	01143007	Susu bubuk bayi	Kg	,	.
71	01141/45/46	Susu lainnya dan hasil lain dari susu (sebutkan):	.....	,	.

https://tabalongkab.bps.go.id

Jumlah komoditas bahan makanan,bahan minuman, dan rokok yang terisi pada halaman ini	☐☐

ROKOK SEMINGGU TERAKHIR (*LANJUTAN*)

No. urut	Berasal dari produksi sendiri, pemberian, dsb.		Jumlah konsumsi	
	Banyaknya (0,00)	N i l a i (Rp)	Banyaknya (5) + (7) (0,00)	N i l a i (6) + (8) (Rp)
(1)	(7)	(8)	(9)	(10)
39	☐☐☐,☐☐	☐☐☐.☐☐☐	☐☐☐,☐☐	☐☐☐.☐☐☐
40	☐☐☐,☐☐	☐☐☐.☐☐☐	☐☐☐,☐☐	☐☐☐.☐☐☐
41	☐☐☐,☐☐	☐☐☐.☐☐☐	☐☐☐,☐☐	☐☐☐.☐☐☐
42	☐☐☐,☐☐	☐☐☐.☐☐☐	☐☐☐,☐☐	☐☐☐.☐☐☐
43	☐☐☐,☐☐	☐☐☐.☐☐☐	☐☐☐,☐☐	☐☐☐.☐☐☐
44	☐☐☐,☐☐	☐☐☐.☐☐☐	☐☐☐,☐☐	☐☐☐.☐☐☐
45	☐☐☐,☐☐	☐☐☐.☐☐☐	☐☐☐,☐☐	☐☐☐.☐☐☐
46	☐☐☐,☐☐	☐☐☐.☐☐☐	☐☐☐,☐☐	☐☐☐.☐☐☐
47	☐☐☐,☐☐	☐☐☐.☐☐☐	☐☐☐,☐☐	☐☐☐.☐☐☐
48	☐☐☐,☐☐	☐☐☐.☐☐☐	☐☐☐,☐☐	☐☐☐.☐☐☐
49	☐☐☐,☐☐	☐☐☐.☐☐☐	☐☐☐,☐☐	☐☐☐.☐☐☐
50	☐☐☐,☐☐	☐☐☐.☐☐☐	☐☐☐,☐☐	☐☐☐.☐☐☐
51	☐☐☐,☐☐	☐☐☐.☐☐☐	☐☐☐,☐☐	☐☐☐.☐☐☐
52		☐.☐☐☐.☐☐☐		☐.☐☐☐.☐☐☐
53	☐☐☐,☐☐	☐☐☐.☐☐☐	☐☐☐,☐☐	☐☐☐.☐☐☐
54	☐☐☐,☐☐	☐☐☐.☐☐☐	☐☐☐,☐☐	☐☐☐.☐☐☐
55	☐☐☐,☐☐	☐☐☐.☐☐☐	☐☐☐,☐☐	☐☐☐.☐☐☐
56	☐☐☐,☐☐	☐☐☐.☐☐☐	☐☐☐,☐☐	☐☐☐.☐☐☐
57	☐☐☐,☐☐	☐☐☐.☐☐☐	☐☐☐,☐☐	☐☐☐.☐☐☐
58	☐☐☐,☐☐	☐☐☐.☐☐☐	☐☐☐,☐☐	☐☐☐.☐☐☐
59	☐☐☐,☐☐	☐☐☐.☐☐☐	☐☐☐,☐☐	☐☐☐.☐☐☐
60	☐☐☐,☐☐	☐☐☐.☐☐☐	☐☐☐,☐☐	☐☐☐.☐☐☐
61	☐☐☐,☐☐	☐☐☐.☐☐☐	☐☐☐,☐☐	☐☐☐.☐☐☐
62		☐.☐☐☐.☐☐☐		☐.☐☐☐.☐☐☐
63	☐☐☐	☐☐☐.☐☐☐	☐☐☐	☐☐☐.☐☐☐
64	☐☐☐	☐☐☐.☐☐☐	☐☐☐	☐☐☐.☐☐☐
65	☐☐☐	☐☐☐.☐☐☐	☐☐☐	☐☐☐.☐☐☐
66	☐☐☐	☐☐☐.☐☐☐	☐☐☐	☐☐☐.☐☐☐
67	☐☐☐,☐☐	☐☐☐.☐☐☐	☐☐☐,☐☐	☐☐☐.☐☐☐
68	☐☐☐,☐☐	☐☐☐.☐☐☐	☐☐☐,☐☐	☐☐☐.☐☐☐
69	☐☐☐,☐☐	☐☐☐.☐☐☐	☐☐☐,☐☐	☐☐☐.☐☐☐
70	☐☐☐,☐☐	☐☐☐.☐☐☐	☐☐☐,☐☐	☐☐☐.☐☐☐
71	☐☐☐,☐☐	☐☐☐.☐☐☐	☐☐☐,☐☐	☐☐☐.☐☐☐

https://tanangkab.bps.go.id

BLOK IV.1. KONSUMSI DAN PENGELUARAN BAHAN MAKANAN, BAHAN MINUMAN, DAN

No. urut	Kode COICOP	Rincian	Satuan standar	Berasal dari pembelian (tunai/bon)	
				Banyaknya (0,00)	N i l a i (Rp)
(1)	(2)	(3)	(4)	(5)	(6)
72		**F. SAYUR-SAYURAN [R.73 s.d. R.97]**			
73	01171012	Bayam	Kg		
74	01171014	Kangkung	Kg		
75	01172001/2/3	Kol/kubis	Kg		
76	01171016	Sawi putih (petsai)	Kg		
77	01171015	Sawi hijau	Kg		
78	01173003	Buncis	Kg		
79	01173008	Kacang panjang	Kg		
80	01173005	Tomat sayur, tomat ceri	Kg		
81	01174001	Wortel	Kg		
82	01173004	Mentimun	Kg		
83	01171010	Daun ketela pohon/daun singkong	Kg		
84	01173023/26	Terong	Kg		
85	01171017	Tauge	Kg		
86	01173014/15	Labu, labu siam, labu parang	Kg		
87	01171026	Bahan sayur sop/cap cay/kimlo (paket)	Bungkus		
88	01171024/25	Bahan sayur asam/lodeh (paket)	Bungkus		
89	01173017	Nangka muda	Kg		
90	01173020	Pepaya muda	Kg		
91	01173022	Jengkol	Kg		
92	01174006	Bawang merah	Ons		
93	01174007	Bawang putih	Ons		
94	01173012	Cabai merah	Kg		
95	01173016	Cabai hijau	Kg		
96	01173013	Cabai rawit	Kg		
97	01171/72/73/74/76	Sayur-sayuran lainnya (sebutkan):	Kg		
98		**G. KACANG-KACANGAN [R.99 s.d. R.105]**			
99	01168010	Kacang tanah tanpa kulit	Kg		
100	01168004	Kacang kedelai	Kg		
101	01168	Kacang lainnya (sebutkan):	Kg		
102	01194011	Tahu	Kg		
103	01194013	Tempe	Kg		
104	01194010	Oncom	Ons		
105	01194	Hasil lain dari kacang-kacangan (sebutkan):	Ons		
106		**H. BUAH-BUAHAN [R.107 s.d. R.119]**			
107	01161001-33	Jeruk, jeruk bali	Kg		
108	01167002-14	Mangga	Kg		
109	01163001-9	Apel	Kg		
110	01167040-49	Rambutan	Kg		
111	01167050/098	Duku, langsat	Kg		
112	01167059-85	Durian	Kg		

https://tabalongkab.bps.go.id

Jumlah komoditas bahan makanan,bahan minuman, dan rokok yang terisi pada halaman ini	☐☐

ROKOK SEMINGGU TERAKHIR (*LANJUTAN*)

No. urut	Berasal dari produksi sendiri, pemberian, dsb.		Jumlah konsumsi	
	Banyaknya (0,00)	N i l a i (Rp)	Banyaknya (5) + (7) (0,00)	N i l a i (6) + (8) (Rp)
(1)	(7)	(8)	(9)	(10)
72		☐.☐☐☐.☐☐☐		☐.☐☐☐.☐☐☐
73	☐☐☐,☐☐	☐☐☐.☐☐☐	☐☐☐,☐☐	☐☐☐.☐☐☐
74	☐☐☐,☐☐	☐☐☐.☐☐☐	☐☐☐,☐☐	☐☐☐.☐☐☐
75	☐☐☐,☐☐	☐☐☐.☐☐☐	☐☐☐,☐☐	☐☐☐.☐☐☐
76	☐☐☐,☐☐	☐☐☐.☐☐☐	☐☐☐,☐☐	☐☐☐.☐☐☐
77	☐☐☐,☐☐	☐☐☐.☐☐☐	☐☐☐,☐☐	☐☐☐.☐☐☐
78	☐☐☐,☐☐	☐☐☐.☐☐☐	☐☐☐,☐☐	☐☐☐.☐☐☐
79	☐☐☐,☐☐	☐☐☐.☐☐☐	☐☐☐,☐☐	☐☐☐.☐☐☐
80	☐☐☐,☐☐	☐☐☐.☐☐☐	☐☐☐,☐☐	☐☐☐.☐☐☐
81	☐☐☐,☐☐	☐☐☐.☐☐☐	☐☐☐,☐☐	☐☐☐.☐☐☐
82	☐☐☐,☐☐	☐☐☐.☐☐☐	☐☐☐,☐☐	☐☐☐.☐☐☐
83	☐☐☐,☐☐	☐☐☐.☐☐☐	☐☐☐,☐☐	☐☐☐.☐☐☐
84	☐☐☐,☐☐	☐☐☐.☐☐☐	☐☐☐,☐☐	☐☐☐.☐☐☐
85	☐☐☐,☐☐	☐☐☐.☐☐☐	☐☐☐,☐☐	☐☐☐.☐☐☐
86	☐☐☐,☐☐	☐☐☐.☐☐☐	☐☐☐,☐☐	☐☐☐.☐☐☐
87	☐☐☐	☐☐☐.☐☐☐	☐☐☐	☐☐☐.☐☐☐
88	☐☐☐	☐☐☐.☐☐☐	☐☐☐	☐☐☐.☐☐☐
89	☐☐☐,☐☐	☐☐☐.☐☐☐	☐☐☐,☐☐	☐☐☐.☐☐☐
90	☐☐☐,☐☐	☐☐☐.☐☐☐	☐☐☐,☐☐	☐☐☐.☐☐☐
91	☐☐☐,☐☐	☐☐☐.☐☐☐	☐☐☐,☐☐	☐☐☐.☐☐☐
92	☐☐☐,☐☐	☐☐☐.☐☐☐	☐☐☐,☐☐	☐☐☐.☐☐☐
93	☐☐☐,☐☐	☐☐☐.☐☐☐	☐☐☐,☐☐	☐☐☐.☐☐☐
94	☐☐☐,☐☐	☐☐☐.☐☐☐	☐☐☐,☐☐	☐☐☐.☐☐☐
95	☐☐☐,☐☐	☐☐☐.☐☐☐	☐☐☐,☐☐	☐☐☐.☐☐☐
96	☐☐☐,☐☐	☐☐☐.☐☐☐	☐☐☐,☐☐	☐☐☐.☐☐☐
97	☐☐☐,☐☐	☐☐☐.☐☐☐	☐☐☐,☐☐	☐☐☐.☐☐☐
98		☐.☐☐☐.☐☐☐		☐.☐☐☐.☐☐☐
99	☐☐☐,☐☐	☐☐☐.☐☐☐	☐☐☐,☐☐	☐☐☐.☐☐☐
100	☐☐☐,☐☐	☐☐☐.☐☐☐	☐☐☐,☐☐	☐☐☐.☐☐☐
101	☐☐☐,☐☐	☐☐☐.☐☐☐	☐☐☐,☐☐	☐☐☐.☐☐☐
102	☐☐☐,☐☐	☐☐☐.☐☐☐	☐☐☐,☐☐	☐☐☐.☐☐☐
103	☐☐☐,☐☐	☐☐☐.☐☐☐	☐☐☐,☐☐	☐☐☐.☐☐☐
104	☐☐☐,☐☐	☐☐☐.☐☐☐	☐☐☐,☐☐	☐☐☐.☐☐☐
105	☐☐☐,☐☐	☐☐☐.☐☐☐	☐☐☐,☐☐	☐☐☐.☐☐☐
106		☐.☐☐☐.☐☐☐		☐.☐☐☐.☐☐☐
107	☐☐☐,☐☐	☐☐☐.☐☐☐	☐☐☐,☐☐	☐☐☐.☐☐☐
108	☐☐☐,☐☐	☐☐☐.☐☐☐	☐☐☐,☐☐	☐☐☐.☐☐☐
109	☐☐☐,☐☐	☐☐☐.☐☐☐	☐☐☐,☐☐	☐☐☐.☐☐☐
110	☐☐☐,☐☐	☐☐☐.☐☐☐	☐☐☐,☐☐	☐☐☐.☐☐☐
111	☐☐☐,☐☐	☐☐☐.☐☐☐	☐☐☐,☐☐	☐☐☐.☐☐☐
112	☐☐☐,☐☐	☐☐☐.☐☐☐	☐☐☐,☐☐	☐☐☐.☐☐☐

https://tanahbumbukab.bps.go.id

BLOK IV.1. KONSUMSI DAN PENGELUARAN BAHAN MAKANAN, BAHAN MINUMAN, DAN

No. urut	Kode COICOP	Rincian	Satuan standar	Berasal dari pembelian (tunai/bon)	
				Banyaknya (0,00)	N i l a i (Rp)
(1)	(2)	(3)	(4)	(5)	(6)
113	01165008-11	Salak	Kg		
114	01162001	Pisang ambon	Kg		
115	01162002-14	Pisang lainnya (sebutkan):	Kg		
116	01167022-27	Pepaya	Kg		
117	01167028-32	Semangka	Kg		
118	01173002	Tomat buah	Kg		
119		Buah-buahan lainnya (sebutkan):	Kg		
120		**I. MINYAK DAN KELAPA [R.121 s.d. R.124]**			
121	01154003	Minyak kelapa	Liter		
122	01154001/4	Minyak goreng (kelapa sawit, bunga matahari)	Liter		
123	01167033	Kelapa (tidak termasuk santan instan)	Butir		
124	01151/52/53/54	Minyak dan kelapa lainnya (sebutkan):	.....		
125		**J. BAHAN MINUMAN [R.126 s.d. R.132]**			
126	01181001	Gula pasir	Ons		
127	01181002	Gula merah, gula air (pohon aren, kelapa, lontar)	Ons		
128	01212001	Teh bubuk	Ons		
129	01212002	Teh celup (*sachet*)	2 gr		
130	01211001	Kopi (bubuk, biji)	Ons		
131	01211002	Kopi instan (*sachet*)	20 gr		
132	01222/3	Bahan minuman lainnya (sebutkan):	.....		
133		**K. BUMBU-BUMBUAN [R.134 s.d. R.145]**			
134	01192001	Garam	Gram		
135	01192005	Kemiri	Gram		
136	01192006	Ketumbar/jinten	Gram		
137	01192007	Merica/lada	Gram		
138	01173024	Asam	Gram		
139	01194003/4	Terasi/petis	Gram		
140	01191003	Kecap	100 ml		
141	01194008	Penyedap masakan/vetsin	Gram		
142	01191005	Sambal jadi	100 ml		
143	01191006-7	Saus tomat	100 ml		
144	01194007	Bumbu masak jadi/kemasan, bumbu racikan	Gram		
145	01192003/4	Bumbu dapur lainnya (pala, jahe, kunyit, dsb.)	Gram		
146		**L. BAHAN MAKANAN LAINNYA [R.147 s.d. R.150]**			
147	01115012	Mie instan	Bungkus (± 80 gr)		
148	01115018/19	Kerupuk	Ons		
149	01115013	Bubur bayi kemasan	Kotak kecil (± 150 gr)		
150	01112/15/76/94	Lainnya (sebutkan):	.....		

https://tabalongkab.bps.go.id

Jumlah komoditas bahan makanan,bahan minuman, dan rokok yang terisi pada halaman ini	☐☐

ROKOK SEMINGGU TERAKHIR (*LANJUTAN*)

No. urut	Berasal dari produksi sendiri, pemberian, dsb.		Jumlah konsumsi	
	Banyaknya (0,00)	N i l a i (Rp)	Banyaknya (5) + (7) (0,00)	N i l a i (6) + (8) (Rp)
(1)	(7)	(8)	(9)	(10)
113	☐☐☐,☐☐	☐☐☐.☐☐☐	☐☐☐,☐☐	☐☐☐.☐☐☐
114	☐☐☐,☐☐	☐☐☐.☐☐☐	☐☐☐,☐☐	☐☐☐.☐☐☐
115	☐☐☐,☐☐	☐☐☐.☐☐☐	☐☐☐,☐☐	☐☐☐.☐☐☐
116	☐☐☐,☐☐	☐☐☐.☐☐☐	☐☐☐,☐☐	☐☐☐.☐☐☐
117	☐☐☐,☐☐	☐☐☐.☐☐☐	☐☐☐,☐☐	☐☐☐.☐☐☐
118	☐☐☐,☐☐	☐☐☐.☐☐☐	☐☐☐,☐☐	☐☐☐.☐☐☐
119	☐☐☐,☐☐	☐☐☐.☐☐☐	☐☐☐,☐☐	☐☐☐.☐☐☐
120		☐.☐☐☐.☐☐☐		☐.☐☐☐.☐☐☐
121	☐☐☐,☐☐	☐☐☐.☐☐☐	☐☐☐,☐☐	☐☐☐.☐☐☐
122	☐☐☐,☐☐	☐☐☐.☐☐☐	☐☐☐,☐☐	☐☐☐.☐☐☐
123	☐☐☐,☐☐	☐☐☐.☐☐☐	☐☐☐,☐☐	☐☐☐.☐☐☐
124	☐☐☐,☐☐	☐☐☐.☐☐☐	☐☐☐,☐☐	☐☐☐.☐☐☐
125		☐.☐☐☐.☐☐☐		☐.☐☐☐.☐☐☐
126	☐☐☐,☐☐	☐☐☐.☐☐☐	☐☐☐,☐☐	☐☐☐.☐☐☐
127	☐☐☐,☐☐	☐☐☐.☐☐☐	☐☐☐,☐☐	☐☐☐.☐☐☐
128	☐☐☐,☐☐	☐☐☐.☐☐☐	☐☐☐,☐☐	☐☐☐.☐☐☐
129	☐☐☐	☐☐☐.☐☐☐	☐☐☐	☐☐☐.☐☐☐
130	☐☐☐,☐☐	☐☐☐.☐☐☐	☐☐☐,☐☐	☐☐☐.☐☐☐
131	☐☐☐	☐☐☐.☐☐☐	☐☐☐	☐☐☐.☐☐☐
132	☐☐☐,☐☐	☐☐☐.☐☐☐	☐☐☐,☐☐	☐☐☐.☐☐☐
133		☐.☐☐☐.☐☐☐		☐.☐☐☐.☐☐☐
134	☐☐☐	☐☐☐.☐☐☐	☐☐☐	☐☐☐.☐☐☐
135	☐☐☐	☐☐☐.☐☐☐	☐☐☐	☐☐☐.☐☐☐
136	☐☐☐	☐☐☐.☐☐☐	☐☐☐	☐☐☐.☐☐☐
137	☐☐☐	☐☐☐.☐☐☐	☐☐☐	☐☐☐.☐☐☐
138	☐☐☐	☐☐☐.☐☐☐	☐☐☐	☐☐☐.☐☐☐
139	☐☐☐	☐☐☐.☐☐☐	☐☐☐	☐☐☐.☐☐☐
140	☐☐☐,☐☐	☐☐☐.☐☐☐	☐☐☐,☐☐	☐☐☐.☐☐☐
141	☐☐☐	☐☐☐.☐☐☐	☐☐☐	☐☐☐.☐☐☐
142	☐☐☐,☐☐	☐☐☐.☐☐☐	☐☐☐,☐☐	☐☐☐.☐☐☐
143	☐☐☐,☐☐	☐☐☐.☐☐☐	☐☐☐,☐☐	☐☐☐.☐☐☐
144	☐☐☐	☐☐☐.☐☐☐	☐☐☐	☐☐☐.☐☐☐
145	☐☐☐	☐☐☐.☐☐☐	☐☐☐	☐☐☐.☐☐☐
146		☐.☐☐☐.☐☐☐		☐.☐☐☐.☐☐☐
147	☐☐☐	☐☐☐.☐☐☐	☐☐☐	☐☐☐.☐☐☐
148	☐☐☐,☐☐	☐☐☐.☐☐☐	☐☐☐,☐☐	☐☐☐.☐☐☐
149	☐☐☐,☐☐	☐☐☐.☐☐☐	☐☐☐,☐☐	☐☐☐.☐☐☐
150	☐☐☐,☐☐	☐☐☐.☐☐☐	☐☐☐,☐☐	☐☐☐.☐☐☐

www.jdih.bps.go.id

Nama: .....

Nomor Urut ART: ☐☐
(VSEN20.K Blok IV P.401)

BLOK IV.1. KONSUMSI DAN PENGELUARAN BAHAN MAKANAN, BAHAN MINUMAN, DAN

No. urut	Kode COICOP	Rincian	Satuan standar	Berasal dari pembelian (tunai/bon)	
				Banyaknya (0,00)	N i l a i (Rp)
(1)	(2)	(3)	(4)	(5)	(6)
151		**M. MAKANAN DAN MINUMAN JADI [R.152 s.d. R.182]**			☐.☐☐☐.☐☐☐
		1) Makanan dan minuman jadi			
152	01112005	Roti tawar	Potong	☐☐☐	☐☐☐.☐☐☐
153	01112003	Roti manis, roti lainnya	Potong	☐☐☐	☐☐☐.☐☐☐
154	11111025/044	Kue kering, biskuit, semprong	Ons	☐☐☐,☐☐	☐☐☐.☐☐☐
155	11111024/ 103/123	Kue basah (kue lapis, bika ambon, lemper, dsb.)	Buah	☐☐☐	☐☐☐.☐☐☐
156	11111133/83-89	Makanan gorengan	Potong	☐☐☐	☐☐☐.☐☐☐
157	11111011	Bubur kacang hijau	Porsi	☐☐☐,☐	☐☐☐.☐☐☐
158	11111015	Gado-gado, ketoprak, pecel	Porsi	☐☐☐,☐	☐☐☐.☐☐☐
159	11113170	Nasi campur/rames	Porsi	☐☐☐,☐	☐☐☐.☐☐☐
160	11113169	Nasi goreng	Porsi	☐☐☐,☐	☐☐☐.☐☐☐
161	11111030	Nasi putih	Porsi	☐☐☐,☐	☐☐☐.☐☐☐
162	11111023	Lontong/ketupat sayur	Porsi	☐☐☐,☐	☐☐☐.☐☐☐
163	11120006/017/ 035/041/148	Soto, gule, sop, rawon, cincang	Porsi	☐☐☐,☐	☐☐☐.☐☐☐
164	11111178-180	Sayur matang (ditumis, disantan, dsb.)	Porsi	☐☐☐,☐	☐☐☐.☐☐☐
165	11111040	Sate, tongseng	Porsi/ 5 tusuk	☐☐☐,☐	☐☐☐.☐☐☐
166	11111047	Mie bakso, mie rebus, mie goreng	Porsi	☐☐☐,☐	☐☐☐.☐☐☐
167	11111029	Mie instan	Porsi	☐☐☐,☐	☐☐☐.☐☐☐
168	11111027	Makanan ringan anak-anak, krupuk/kripik	Ons	☐☐☐,☐☐	☐☐☐.☐☐☐
169	11111019	Ikan matang	Potong	☐☐☐	☐☐☐.☐☐☐
170	11111007/8/ 11113034	Ayam/daging matang (ayam goreng, rendang, dsb.)	Potong	☐☐☐	☐☐☐.☐☐☐
171	11111004/ 11111208	Daging olahan (sosis, *nugget*, daging asap, dsb.) matang	Potong	☐☐☐	☐☐☐.☐☐☐
172	11113008	Bubur ayam	Porsi	☐☐☐,☐	☐☐☐.☐☐☐
173	11113003	Siomay, batagor	Porsi/ 5 potong	☐☐☐,☐	☐☐☐.☐☐☐
174		Makanan jadi lainnya (sebutkan):	.....	☐☐☐,☐☐	☐☐☐.☐☐☐
175	11111058	Air kemasan	Liter	☐☐☐,☐☐	☐☐☐.☐☐☐
176	01221000	Air kemasan galon	Galon	☐☐☐,☐☐	☐☐☐.☐☐☐
177	11111055/059	Air teh kemasan, minuman bersoda/mengandung CO_2	± 250 ml*)	☐☐☐,☐☐	☐☐☐.☐☐☐
178	01223-01225	Sari buah kemasan, minuman kesehatan, minuman berenergi	± 200 ml*)	☐☐☐,☐☐	☐☐☐.☐☐☐
179	11111052-57	Minuman jadi (kopi, kopi susu, teh, susu coklat, dsb.)	Gelas	☐☐☐	☐☐☐.☐☐☐
180	11111049	Es krim	Mangkok kecil	☐☐☐	☐☐☐.☐☐☐
181	11111051	Es lainnya (sebutkan):.....	Porsi	☐☐☐,☐	☐☐☐.☐☐☐
		2) Minuman mengandung alkohol			
182	02110000	Minuman keras (sebutkan):.....	Liter	☐☐☐,☐☐	☐☐☐.☐☐☐
183		**N. ROKOK DAN TEMBAKAU [R.184 s.d. R.188]**			☐.☐☐☐.☐☐☐
184	02201001	Rokok kretek filter	Batang	☐☐☐	☐☐☐.☐☐☐
185	02201002	Rokok kretek tanpa filter	Batang	☐☐☐	☐☐☐.☐☐☐
186	02201003	Rokok putih	Batang	☐☐☐	☐☐☐.☐☐☐
187	02202000	Tembakau	Ons	☐☐☐,☐☐	☐☐☐.☐☐☐
188		Rokok dan tembakau lainnya (sebutkan):.....	.....	☐☐☐,☐☐	☐☐☐.☐☐☐

*) = kotak/gelas kecil

https://tabalongkab.bps.go.id

Jumlah komoditas bahan makanan,bahan minuman, dan rokok yang terisi pada halaman ini	☐☐

ROKOK SEMINGGU TERAKHIR (*LANJUTAN*)

No. urut	Berasal dari produksi sendiri, pemberian, dsb.		Jumlah konsumsi	
	Banyaknya (0,00)	N i l a i (Rp)	Banyaknya (5) + (7) (0,00)	N i l a i (6) + (8) (Rp)
(1)	(7)	(8)	(9)	(10)
151		☐.☐☐☐.☐☐☐		☐.☐☐☐.☐☐☐
152	☐☐☐	☐☐☐.☐☐☐	☐☐☐	☐☐☐.☐☐☐
153	☐☐☐	☐☐☐.☐☐☐	☐☐☐	☐☐☐.☐☐☐
154	☐☐☐,☐☐	☐☐☐.☐☐☐	☐☐☐,☐☐	☐☐☐.☐☐☐
155	☐☐☐	☐☐☐.☐☐☐	☐☐☐	☐☐☐.☐☐☐
156	☐☐☐	☐☐☐.☐☐☐	☐☐☐	☐☐☐.☐☐☐
157	☐☐☐,☐	☐☐☐.☐☐☐	☐☐☐,☐	☐☐☐.☐☐☐
158	☐☐☐,☐	☐☐☐.☐☐☐	☐☐☐,☐	☐☐☐.☐☐☐
159	☐☐☐,☐	☐☐☐.☐☐☐	☐☐☐,☐	☐☐☐.☐☐☐
160	☐☐☐,☐	☐☐☐.☐☐☐	☐☐☐,☐	☐☐☐.☐☐☐
161	☐☐☐,☐	☐☐☐.☐☐☐	☐☐☐,☐	☐☐☐.☐☐☐
162	☐☐☐,☐	☐☐☐.☐☐☐	☐☐☐,☐	☐☐☐.☐☐☐
163	☐☐☐,☐	☐☐☐.☐☐☐	☐☐☐,☐	☐☐☐.☐☐☐
164	☐☐☐,☐	☐☐☐.☐☐☐	☐☐☐,☐	☐☐☐.☐☐☐
165	☐☐☐,☐	☐☐☐.☐☐☐	☐☐☐,☐	☐☐☐.☐☐☐
166	☐☐☐,☐	☐☐☐.☐☐☐	☐☐☐,☐	☐☐☐.☐☐☐
167	☐☐☐,☐	☐☐☐.☐☐☐	☐☐☐,☐	☐☐☐.☐☐☐
168	☐☐☐,☐☐	☐☐☐.☐☐☐	☐☐☐,☐☐	☐☐☐.☐☐☐
169	☐☐☐	☐☐☐.☐☐☐	☐☐☐	☐☐☐.☐☐☐
170	☐☐☐	☐☐☐.☐☐☐	☐☐☐	☐☐☐.☐☐☐
171	☐☐☐	☐☐☐.☐☐☐	☐☐☐	☐☐☐.☐☐☐
172	☐☐☐,☐	☐☐☐.☐☐☐	☐☐☐,☐	☐☐☐.☐☐☐
173	☐☐☐,☐	☐☐☐.☐☐☐	☐☐☐,☐	☐☐☐.☐☐☐
174	☐☐☐,☐☐	☐☐☐.☐☐☐	☐☐☐,☐☐	☐☐☐.☐☐☐
175	☐☐☐,☐☐	☐☐☐.☐☐☐	☐☐☐,☐☐	☐☐☐.☐☐☐
176	☐☐☐,☐☐	☐☐☐.☐☐☐	☐☐☐,☐☐	☐☐☐.☐☐☐
177	☐☐☐,☐☐	☐☐☐.☐☐☐	☐☐☐,☐☐	☐☐☐.☐☐☐
178	☐☐☐,☐☐	☐☐☐.☐☐☐	☐☐☐,☐☐	☐☐☐.☐☐☐
179	☐☐☐	☐☐☐.☐☐☐	☐☐☐	☐☐☐.☐☐☐
180	☐☐☐	☐☐☐.☐☐☐	☐☐☐	☐☐☐.☐☐☐
181	☐☐☐,☐	☐☐☐.☐☐☐	☐☐☐,☐	☐☐☐.☐☐☐
182	☐☐☐,☐☐	☐☐☐.☐☐☐	☐☐☐,☐☐	☐☐☐.☐☐☐
183		☐.☐☐☐.☐☐☐		☐.☐☐☐.☐☐☐
184	☐☐☐	☐☐☐.☐☐☐	☐☐☐	☐☐☐.☐☐☐
185	☐☐☐	☐☐☐.☐☐☐	☐☐☐	☐☐☐.☐☐☐
186	☐☐☐	☐☐☐.☐☐☐	☐☐☐	☐☐☐.☐☐☐
187	☐☐☐,☐☐	☐☐☐.☐☐☐	☐☐☐,☐☐	☐☐☐.☐☐☐
188	☐☐☐,☐☐	☐☐☐.☐☐☐	☐☐☐,☐☐	☐☐☐.☐☐☐

https://tanamanpangan.bps.go.id

Nama: .....

Nomor Urut ART: ☐☐
(VSEN20.K Blok IV P.401)

BLOK IV.1. KONSUMSI DAN PENGELUARAN BAHAN MAKANAN, BAHAN MINUMAN, DAN

No. urut	Kode COICOP	Rincian	Satuan standar	Berasal dari pembelian (tunai/bon)	
				Banyaknya (0,00)	N i l a i (Rp)
(1)	(2)	(3)	(4)	(5)	(6)
151		**M. MAKANAN DAN MINUMAN JADI [R.152 s.d. R.182]**			☐.☐☐☐.☐☐☐
		1) Makanan dan minuman jadi			
152	01112005	Roti tawar	Potong	☐☐☐	☐☐☐.☐☐☐
153	01112003	Roti manis, roti lainnya	Potong	☐☐☐	☐☐☐.☐☐☐
154	11111025/044	Kue kering, biskuit, semprong	Ons	☐☐☐,☐☐	☐☐☐.☐☐☐
155	11111024/ 103/123	Kue basah (kue lapis, bika ambon, lemper, dsb.)	Buah	☐☐☐	☐☐☐.☐☐☐
156	11111133/83-89	Makanan gorengan	Potong	☐☐☐	☐☐☐.☐☐☐
157	11111011	Bubur kacang hijau	Porsi	☐☐☐,☐	☐☐☐.☐☐☐
158	11111015	Gado-gado, ketoprak, pecel	Porsi	☐☐☐,☐	☐☐☐.☐☐☐
159	11113170	Nasi campur/rames	Porsi	☐☐☐,☐	☐☐☐.☐☐☐
160	11113169	Nasi goreng	Porsi	☐☐☐,☐	☐☐☐.☐☐☐
161	11111030	Nasi putih	Porsi	☐☐☐,☐	☐☐☐.☐☐☐
162	11111023	Lontong/ketupat sayur	Porsi	☐☐☐,☐	☐☐☐.☐☐☐
163	11120006/017/ 035/041/148	Soto, gule, sop, rawon, cincang	Porsi	☐☐☐,☐	☐☐☐.☐☐☐
164	11111178-180	Sayur matang (ditumis, disantan, dsb.)	Porsi	☐☐☐,☐	☐☐☐.☐☐☐
165	11111040	Sate, tongseng	Porsi/ 5 tusuk	☐☐☐,☐	☐☐☐.☐☐☐
166	11111047	Mie bakso, mie rebus, mie goreng	Porsi	☐☐☐,☐	☐☐☐.☐☐☐
167	11111029	Mie instan	Porsi	☐☐☐,☐	☐☐☐.☐☐☐
168	11111027	Makanan ringan anak-anak, krupuk/kripik	Ons	☐☐☐,☐☐	☐☐☐.☐☐☐
169	11111019	Ikan matang	Potong	☐☐☐	☐☐☐.☐☐☐
170	11111007/8/ 11113034	Ayam/daging matang (ayam goreng, rendang, dsb.)	Potong	☐☐☐	☐☐☐.☐☐☐
171	11111004/ 11111208	Daging olahan (sosis, *nugget*, daging asap, dsb.) matang	Potong	☐☐☐	☐☐☐.☐☐☐
172	11113008	Bubur ayam	Porsi	☐☐☐,☐	☐☐☐.☐☐☐
173	11113003	Siomay, batagor	Porsi/ 5 potong	☐☐☐,☐	☐☐☐.☐☐☐
174		Makanan jadi lainnya (sebutkan):	.....	☐☐☐,☐☐	☐☐☐.☐☐☐
175	11111058	Air kemasan	Liter	☐☐☐,☐☐	☐☐☐.☐☐☐
176	01221000	Air kemasan galon	Galon	☐☐☐,☐☐	☐☐☐.☐☐☐
177	11111055/059	Air teh kemasan, minuman bersoda/mengandung CO_2	± 250 ml*)	☐☐☐,☐☐	☐☐☐.☐☐☐
178	01223-01225	Sari buah kemasan, minuman kesehatan, minuman berenergi	± 200 ml*)	☐☐☐,☐☐	☐☐☐.☐☐☐
179	11111052-57	Minuman jadi (kopi, kopi susu, teh, susu coklat, dsb.)	Gelas	☐☐☐	☐☐☐.☐☐☐
180	11111049	Es krim	Mangkok kecil	☐☐☐	☐☐☐.☐☐☐
181	11111051	Es lainnya (sebutkan):.....	Porsi	☐☐☐,☐	☐☐☐.☐☐☐
		2) Minuman mengandung alkohol			
182	02110000	Minuman keras (sebutkan):.....	Liter	☐☐☐,☐☐	☐☐☐.☐☐☐
183		**N. ROKOK DAN TEMBAKAU [R.184 s.d. R.188]**			☐.☐☐☐.☐☐☐
184	02201001	Rokok kretek filter	Batang	☐☐☐	☐☐☐.☐☐☐
185	02201002	Rokok kretek tanpa filter	Batang	☐☐☐	☐☐☐.☐☐☐
186	02201003	Rokok putih	Batang	☐☐☐	☐☐☐.☐☐☐
187	02202000	Tembakau	Ons	☐☐☐,☐☐	☐☐☐.☐☐☐
188		Rokok dan tembakau lainnya (sebutkan):.....	.....	☐☐☐,☐☐	☐☐☐.☐☐☐

*) = kotak/gelas kecil

https://tabalongkab.bps.go.id

Jumlah komoditas bahan makanan,bahan minuman, dan rokok yang terisi pada halaman ini	☐☐

ROKOK SEMINGGU TERAKHIR (*LANJUTAN*)

No. urut	Berasal dari produksi sendiri, pemberian, dsb.		Jumlah konsumsi	
	Banyaknya (0,00)	N i l a i (Rp)	Banyaknya (5) + (7) (0,00)	N i l a i (6) + (8) (Rp)
(1)	(7)	(8)	(9)	(10)
151		☐.☐☐☐.☐☐☐		☐.☐☐☐.☐☐☐
152	☐☐☐	☐☐☐.☐☐☐	☐☐☐	☐☐☐.☐☐☐
153	☐☐☐	☐☐☐.☐☐☐	☐☐☐	☐☐☐.☐☐☐
154	☐☐☐,☐☐	☐☐☐.☐☐☐	☐☐☐,☐☐	☐☐☐.☐☐☐
155	☐☐☐	☐☐☐.☐☐☐	☐☐☐	☐☐☐.☐☐☐
156	☐☐☐	☐☐☐.☐☐☐	☐☐☐	☐☐☐.☐☐☐
157	☐☐☐,☐	☐☐☐.☐☐☐	☐☐☐,☐	☐☐☐.☐☐☐
158	☐☐☐,☐	☐☐☐.☐☐☐	☐☐☐,☐	☐☐☐.☐☐☐
159	☐☐☐,☐	☐☐☐.☐☐☐	☐☐☐,☐	☐☐☐.☐☐☐
160	☐☐☐,☐	☐☐☐.☐☐☐	☐☐☐,☐	☐☐☐.☐☐☐
161	☐☐☐,☐	☐☐☐.☐☐☐	☐☐☐,☐	☐☐☐.☐☐☐
162	☐☐☐,☐	☐☐☐.☐☐☐	☐☐☐,☐	☐☐☐.☐☐☐
163	☐☐☐,☐	☐☐☐.☐☐☐	☐☐☐,☐	☐☐☐.☐☐☐
164	☐☐☐,☐	☐☐☐.☐☐☐	☐☐☐,☐	☐☐☐.☐☐☐
165	☐☐☐,☐	☐☐☐.☐☐☐	☐☐☐,☐	☐☐☐.☐☐☐
166	☐☐☐,☐	☐☐☐.☐☐☐	☐☐☐,☐	☐☐☐.☐☐☐
167	☐☐☐,☐	☐☐☐.☐☐☐	☐☐☐,☐	☐☐☐.☐☐☐
168	☐☐☐,☐☐	☐☐☐.☐☐☐	☐☐☐,☐☐	☐☐☐.☐☐☐
169	☐☐☐	☐☐☐.☐☐☐	☐☐☐	☐☐☐.☐☐☐
170	☐☐☐	☐☐☐.☐☐☐	☐☐☐	☐☐☐.☐☐☐
171	☐☐☐	☐☐☐.☐☐☐	☐☐☐	☐☐☐.☐☐☐
172	☐☐☐,☐	☐☐☐.☐☐☐	☐☐☐,☐	☐☐☐.☐☐☐
173	☐☐☐,☐	☐☐☐.☐☐☐	☐☐☐,☐	☐☐☐.☐☐☐
174	☐☐☐,☐☐	☐☐☐.☐☐☐	☐☐☐,☐☐	☐☐☐.☐☐☐
175	☐☐☐,☐☐	☐☐☐.☐☐☐	☐☐☐,☐☐	☐☐☐.☐☐☐
176	☐☐☐,☐☐	☐☐☐.☐☐☐	☐☐☐,☐☐	☐☐☐.☐☐☐
177	☐☐☐,☐☐	☐☐☐.☐☐☐	☐☐☐,☐☐	☐☐☐.☐☐☐
178	☐☐☐,☐☐	☐☐☐.☐☐☐	☐☐☐,☐☐	☐☐☐.☐☐☐
179	☐☐☐	☐☐☐.☐☐☐	☐☐☐	☐☐☐.☐☐☐
180	☐☐☐	☐☐☐.☐☐☐	☐☐☐	☐☐☐.☐☐☐
181	☐☐☐,☐	☐☐☐.☐☐☐	☐☐☐,☐	☐☐☐.☐☐☐
182	☐☐☐,☐☐	☐☐☐.☐☐☐	☐☐☐,☐☐	☐☐☐.☐☐☐
183		☐.☐☐☐.☐☐☐		☐.☐☐☐.☐☐☐
184	☐☐☐	☐☐☐.☐☐☐	☐☐☐	☐☐☐.☐☐☐
185	☐☐☐	☐☐☐.☐☐☐	☐☐☐	☐☐☐.☐☐☐
186	☐☐☐	☐☐☐.☐☐☐	☐☐☐	☐☐☐.☐☐☐
187	☐☐☐,☐☐	☐☐☐.☐☐☐	☐☐☐,☐☐	☐☐☐.☐☐☐
188	☐☐☐,☐☐	☐☐☐.☐☐☐	☐☐☐,☐☐	☐☐☐.☐☐☐

https://tanamanpangan.bps.go.id

Nama: .....

Nomor Urut ART: ☐☐
(VSEN20.K Blok IV P.401)

BLOK IV.1. KONSUMSI DAN PENGELUARAN BAHAN MAKANAN, BAHAN MINUMAN, DAN

No. urut	Kode COICOP	Rincian	Satuan standar	Berasal dari pembelian (tunai/bon)	
				Banyaknya (0,00)	N i l a i (Rp)
(1)	(2)	(3)	(4)	(5)	(6)
151		**M. MAKANAN DAN MINUMAN JADI [R.152 s.d. R.182]**			☐.☐☐☐.☐☐☐
		1) Makanan dan minuman jadi			
152	01112005	Roti tawar	Potong	☐☐☐	☐☐☐.☐☐☐
153	01112003	Roti manis, roti lainnya	Potong	☐☐☐	☐☐☐.☐☐☐
154	11111025/044	Kue kering, biskuit, semprong	Ons	☐☐☐,☐☐	☐☐☐.☐☐☐
155	11111024/ 103/123	Kue basah (kue lapis, bika ambon, lemper, dsb.)	Buah	☐☐☐	☐☐☐.☐☐☐
156	11111133/83-89	Makanan gorengan	Potong	☐☐☐	☐☐☐.☐☐☐
157	11111011	Bubur kacang hijau	Porsi	☐☐☐,☐	☐☐☐.☐☐☐
158	11111015	Gado-gado, ketoprak, pecel	Porsi	☐☐☐,☐	☐☐☐.☐☐☐
159	11113170	Nasi campur/rames	Porsi	☐☐☐,☐	☐☐☐.☐☐☐
160	11113169	Nasi goreng	Porsi	☐☐☐,☐	☐☐☐.☐☐☐
161	11111030	Nasi putih	Porsi	☐☐☐,☐	☐☐☐.☐☐☐
162	11111023	Lontong/ketupat sayur	Porsi	☐☐☐,☐	☐☐☐.☐☐☐
163	11120006/017/ 035/041/148	Soto, gule, sop, rawon, cincang	Porsi	☐☐☐,☐	☐☐☐.☐☐☐
164	11111178-180	Sayur matang (ditumis, disantan, dsb.)	Porsi	☐☐☐,☐	☐☐☐.☐☐☐
165	11111040	Sate, tongseng	Porsi/ 5 tusuk	☐☐☐,☐	☐☐☐.☐☐☐
166	11111047	Mie bakso, mie rebus, mie goreng	Porsi	☐☐☐,☐	☐☐☐.☐☐☐
167	11111029	Mie instan	Porsi	☐☐☐,☐	☐☐☐.☐☐☐
168	11111027	Makanan ringan anak-anak, krupuk/kripik	Ons	☐☐☐,☐☐	☐☐☐.☐☐☐
169	11111019	Ikan matang	Potong	☐☐☐	☐☐☐.☐☐☐
170	11111007/8/ 11113034	Ayam/daging matang (ayam goreng, rendang, dsb.)	Potong	☐☐☐	☐☐☐.☐☐☐
171	11111004/ 11111208	Daging olahan (sosis, *nugget*, daging asap, dsb.) matang	Potong	☐☐☐	☐☐☐.☐☐☐
172	11113008	Bubur ayam	Porsi	☐☐☐,☐	☐☐☐.☐☐☐
173	11113003	Siomay, batagor	Porsi/ 5 potong	☐☐☐,☐	☐☐☐.☐☐☐
174		Makanan jadi lainnya (sebutkan):	.....	☐☐☐,☐☐	☐☐☐.☐☐☐
175	11111058	Air kemasan	Liter	☐☐☐,☐☐	☐☐☐.☐☐☐
176	01221000	Air kemasan galon	Galon	☐☐☐,☐☐	☐☐☐.☐☐☐
177	11111055/059	Air teh kemasan, minuman bersoda/mengandung CO_2	± 250 ml*)	☐☐☐,☐☐	☐☐☐.☐☐☐
178	01223-01225	Sari buah kemasan, minuman kesehatan, minuman berenergi	± 200 ml*)	☐☐☐,☐☐	☐☐☐.☐☐☐
179	11111052-57	Minuman jadi (kopi, kopi susu, teh, susu coklat, dsb.)	Gelas	☐☐☐	☐☐☐.☐☐☐
180	11111049	Es krim	Mangkok kecil	☐☐☐	☐☐☐.☐☐☐
181	11111051	Es lainnya (sebutkan):.....	Porsi	☐☐☐,☐	☐☐☐.☐☐☐
		2) Minuman mengandung alkohol			
182	02110000	Minuman keras (sebutkan):.....	Liter	☐☐☐,☐☐	☐☐☐.☐☐☐
183		**N. ROKOK DAN TEMBAKAU [R.184 s.d. R.188]**			☐.☐☐☐.☐☐☐
184	02201001	Rokok kretek filter	Batang	☐☐☐	☐☐☐.☐☐☐
185	02201002	Rokok kretek tanpa filter	Batang	☐☐☐	☐☐☐.☐☐☐
186	02201003	Rokok putih	Batang	☐☐☐	☐☐☐.☐☐☐
187	02202000	Tembakau	Ons	☐☐☐,☐☐	☐☐☐.☐☐☐
188		Rokok dan tembakau lainnya (sebutkan):.....	.....	☐☐☐,☐☐	☐☐☐.☐☐☐

*) = kotak/gelas kecil

https://tabalongkab.bps.go.id

Jumlah komoditas bahan makanan,bahan minuman, dan rokok yang terisi pada halaman ini	☐☐

ROKOK SEMINGGU TERAKHIR (*LANJUTAN*)

No. urut	Berasal dari produksi sendiri, pemberian, dsb.		Jumlah konsumsi	
	Banyaknya (0,00)	N i l a i (Rp)	Banyaknya (5) + (7) (0,00)	N i l a i (6) + (8) (Rp)
(1)	(7)	(8)	(9)	(10)
151		☐.☐☐☐.☐☐☐		☐.☐☐☐.☐☐☐
152	☐☐☐	☐☐☐.☐☐☐	☐☐☐	☐☐☐.☐☐☐
153	☐☐☐	☐☐☐.☐☐☐	☐☐☐	☐☐☐.☐☐☐
154	☐☐☐,☐☐	☐☐☐.☐☐☐	☐☐☐,☐☐	☐☐☐.☐☐☐
155	☐☐☐	☐☐☐.☐☐☐	☐☐☐	☐☐☐.☐☐☐
156	☐☐☐	☐☐☐.☐☐☐	☐☐☐	☐☐☐.☐☐☐
157	☐☐☐,☐	☐☐☐.☐☐☐	☐☐☐,☐	☐☐☐.☐☐☐
158	☐☐☐,☐	☐☐☐.☐☐☐	☐☐☐,☐	☐☐☐.☐☐☐
159	☐☐☐,☐	☐☐☐.☐☐☐	☐☐☐,☐	☐☐☐.☐☐☐
160	☐☐☐,☐	☐☐☐.☐☐☐	☐☐☐,☐	☐☐☐.☐☐☐
161	☐☐☐,☐	☐☐☐.☐☐☐	☐☐☐,☐	☐☐☐.☐☐☐
162	☐☐☐,☐	☐☐☐.☐☐☐	☐☐☐,☐	☐☐☐.☐☐☐
163	☐☐☐,☐	☐☐☐.☐☐☐	☐☐☐,☐	☐☐☐.☐☐☐
164	☐☐☐,☐	☐☐☐.☐☐☐	☐☐☐,☐	☐☐☐.☐☐☐
165	☐☐☐,☐	☐☐☐.☐☐☐	☐☐☐,☐	☐☐☐.☐☐☐
166	☐☐☐,☐	☐☐☐.☐☐☐	☐☐☐,☐	☐☐☐.☐☐☐
167	☐☐☐,☐	☐☐☐.☐☐☐	☐☐☐,☐	☐☐☐.☐☐☐
168	☐☐☐,☐☐	☐☐☐.☐☐☐	☐☐☐,☐☐	☐☐☐.☐☐☐
169	☐☐☐	☐☐☐.☐☐☐	☐☐☐	☐☐☐.☐☐☐
170	☐☐☐	☐☐☐.☐☐☐	☐☐☐	☐☐☐.☐☐☐
171	☐☐☐	☐☐☐.☐☐☐	☐☐☐	☐☐☐.☐☐☐
172	☐☐☐,☐	☐☐☐.☐☐☐	☐☐☐,☐	☐☐☐.☐☐☐
173	☐☐☐,☐	☐☐☐.☐☐☐	☐☐☐,☐	☐☐☐.☐☐☐
174	☐☐☐,☐☐	☐☐☐.☐☐☐	☐☐☐,☐☐	☐☐☐.☐☐☐
175	☐☐☐,☐☐	☐☐☐.☐☐☐	☐☐☐,☐☐	☐☐☐.☐☐☐
176	☐☐☐,☐☐	☐☐☐.☐☐☐	☐☐☐,☐☐	☐☐☐.☐☐☐
177	☐☐☐,☐☐	☐☐☐.☐☐☐	☐☐☐,☐☐	☐☐☐.☐☐☐
178	☐☐☐,☐☐	☐☐☐.☐☐☐	☐☐☐,☐☐	☐☐☐.☐☐☐
179	☐☐☐	☐☐☐.☐☐☐	☐☐☐	☐☐☐.☐☐☐
180	☐☐☐	☐☐☐.☐☐☐	☐☐☐	☐☐☐.☐☐☐
181	☐☐☐,☐	☐☐☐.☐☐☐	☐☐☐,☐	☐☐☐.☐☐☐
182	☐☐☐,☐☐	☐☐☐.☐☐☐	☐☐☐,☐☐	☐☐☐.☐☐☐
183		☐.☐☐☐.☐☐☐		☐.☐☐☐.☐☐☐
184	☐☐☐	☐☐☐.☐☐☐	☐☐☐	☐☐☐.☐☐☐
185	☐☐☐	☐☐☐.☐☐☐	☐☐☐	☐☐☐.☐☐☐
186	☐☐☐	☐☐☐.☐☐☐	☐☐☐	☐☐☐.☐☐☐
187	☐☐☐,☐☐	☐☐☐.☐☐☐	☐☐☐,☐☐	☐☐☐.☐☐☐
188	☐☐☐,☐☐	☐☐☐.☐☐☐	☐☐☐,☐☐	☐☐☐.☐☐☐

https://tanamanmakab.bps.go.id

Nama: .....

Nomor Urut ART: ☐☐
(VSEN20.K Blok IV P.401)

BLOK IV.1. KONSUMSI DAN PENGELUARAN BAHAN MAKANAN, BAHAN MINUMAN, DAN

No. urut	Kode COICOP	Rincian	Satuan standar	Berasal dari pembelian (tunai/bon)	
				Banyaknya (0,00)	N i l a i (Rp)
(1)	(2)	(3)	(4)	(5)	(6)
151		**M. MAKANAN DAN MINUMAN JADI [R.152 s.d. R.182]**			☐.☐☐☐.☐☐☐
		1) Makanan dan minuman jadi			
152	01112005	Roti tawar	Potong	☐☐☐	☐☐☐.☐☐☐
153	01112003	Roti manis, roti lainnya	Potong	☐☐☐	☐☐☐.☐☐☐
154	11111025/044	Kue kering, biskuit, semprong	Ons	☐☐☐,☐☐	☐☐☐.☐☐☐
155	11111024/ 103/123	Kue basah (kue lapis, bika ambon, lemper, dsb.)	Buah	☐☐☐	☐☐☐.☐☐☐
156	11111133/83-89	Makanan gorengan	Potong	☐☐☐	☐☐☐.☐☐☐
157	11111011	Bubur kacang hijau	Porsi	☐☐☐,☐	☐☐☐.☐☐☐
158	11111015	Gado-gado, ketoprak, pecel	Porsi	☐☐☐,☐	☐☐☐.☐☐☐
159	11113170	Nasi campur/rames	Porsi	☐☐☐,☐	☐☐☐.☐☐☐
160	11113169	Nasi goreng	Porsi	☐☐☐,☐	☐☐☐.☐☐☐
161	11111030	Nasi putih	Porsi	☐☐☐,☐	☐☐☐.☐☐☐
162	11111023	Lontong/ketupat sayur	Porsi	☐☐☐,☐	☐☐☐.☐☐☐
163	11120006/017/ 035/041/148	Soto, gule, sop, rawon, cincang	Porsi	☐☐☐,☐	☐☐☐.☐☐☐
164	11111178-180	Sayur matang (ditumis, disantan, dsb.)	Porsi	☐☐☐,☐	☐☐☐.☐☐☐
165	11111040	Sate, tongseng	Porsi/ 5 tusuk	☐☐☐,☐	☐☐☐.☐☐☐
166	11111047	Mie bakso, mie rebus, mie goreng	Porsi	☐☐☐,☐	☐☐☐.☐☐☐
167	11111029	Mie instan	Porsi	☐☐☐,☐	☐☐☐.☐☐☐
168	11111027	Makanan ringan anak-anak, krupuk/kripik	Ons	☐☐☐,☐☐	☐☐☐.☐☐☐
169	11111019	Ikan matang	Potong	☐☐☐	☐☐☐.☐☐☐
170	11111007/8/ 11113034	Ayam/daging matang (ayam goreng, rendang, dsb.)	Potong	☐☐☐	☐☐☐.☐☐☐
171	11111004/ 11111208	Daging olahan (sosis, *nugget*, daging asap, dsb.) matang	Potong	☐☐☐	☐☐☐.☐☐☐
172	11113008	Bubur ayam	Porsi	☐☐☐,☐	☐☐☐.☐☐☐
173	11113003	Siomay, batagor	Porsi/ 5 potong	☐☐☐,☐	☐☐☐.☐☐☐
174		Makanan jadi lainnya (sebutkan):	.....	☐☐☐,☐☐	☐☐☐.☐☐☐
175	11111058	Air kemasan	Liter	☐☐☐,☐☐	☐☐☐.☐☐☐
176	01221000	Air kemasan galon	Galon	☐☐☐,☐☐	☐☐☐.☐☐☐
177	11111055/059	Air teh kemasan, minuman bersoda/mengandung CO_2	± 250 ml*)	☐☐☐,☐☐	☐☐☐.☐☐☐
178	01223-01225	Sari buah kemasan, minuman kesehatan, minuman berenergi	± 200 ml*)	☐☐☐,☐☐	☐☐☐.☐☐☐
179	11111052-57	Minuman jadi (kopi, kopi susu, teh, susu coklat, dsb.)	Gelas	☐☐☐	☐☐☐.☐☐☐
180	11111049	Es krim	Mangkok kecil	☐☐☐	☐☐☐.☐☐☐
181	11111051	Es lainnya (sebutkan):.....	Porsi	☐☐☐,☐	☐☐☐.☐☐☐
		2) Minuman mengandung alkohol			
182	02110000	Minuman keras (sebutkan):.....	Liter	☐☐☐,☐☐	☐☐☐.☐☐☐
183		**N. ROKOK DAN TEMBAKAU [R.184 s.d. R.188]**			☐.☐☐☐.☐☐☐
184	02201001	Rokok kretek filter	Batang	☐☐☐	☐☐☐.☐☐☐
185	02201002	Rokok kretek tanpa filter	Batang	☐☐☐	☐☐☐.☐☐☐
186	02201003	Rokok putih	Batang	☐☐☐	☐☐☐.☐☐☐
187	02202000	Tembakau	Ons	☐☐☐,☐☐	☐☐☐.☐☐☐
188		Rokok dan tembakau lainnya (sebutkan):.....	.....	☐☐☐,☐☐	☐☐☐.☐☐☐

*) = kotak/gelas kecil

https://tabalongkab.bps.go.id

Jumlah komoditas bahan makanan,bahan minuman, dan rokok yang terisi pada halaman ini	☐☐

ROKOK SEMINGGU TERAKHIR (*LANJUTAN*)

No. urut	Berasal dari produksi sendiri, pemberian, dsb.		Jumlah konsumsi	
	Banyaknya (0,00)	N i l a i (Rp)	Banyaknya (5) + (7) (0,00)	N i l a i (6) + (8) (Rp)
(1)	(7)	(8)	(9)	(10)
151		☐.☐☐☐.☐☐☐		☐.☐☐☐.☐☐☐
152	☐☐☐	☐☐☐.☐☐☐	☐☐☐	☐☐☐.☐☐☐
153	☐☐☐	☐☐☐.☐☐☐	☐☐☐	☐☐☐.☐☐☐
154	☐☐☐,☐☐	☐☐☐.☐☐☐	☐☐☐,☐☐	☐☐☐.☐☐☐
155	☐☐☐	☐☐☐.☐☐☐	☐☐☐	☐☐☐.☐☐☐
156	☐☐☐	☐☐☐.☐☐☐	☐☐☐	☐☐☐.☐☐☐
157	☐☐☐,☐	☐☐☐.☐☐☐	☐☐☐,☐	☐☐☐.☐☐☐
158	☐☐☐,☐	☐☐☐.☐☐☐	☐☐☐,☐	☐☐☐.☐☐☐
159	☐☐☐,☐	☐☐☐.☐☐☐	☐☐☐,☐	☐☐☐.☐☐☐
160	☐☐☐,☐	☐☐☐.☐☐☐	☐☐☐,☐	☐☐☐.☐☐☐
161	☐☐☐,☐	☐☐☐.☐☐☐	☐☐☐,☐	☐☐☐.☐☐☐
162	☐☐☐,☐	☐☐☐.☐☐☐	☐☐☐,☐	☐☐☐.☐☐☐
163	☐☐☐,☐	☐☐☐.☐☐☐	☐☐☐,☐	☐☐☐.☐☐☐
164	☐☐☐,☐	☐☐☐.☐☐☐	☐☐☐,☐	☐☐☐.☐☐☐
165	☐☐☐,☐	☐☐☐.☐☐☐	☐☐☐,☐	☐☐☐.☐☐☐
166	☐☐☐,☐	☐☐☐.☐☐☐	☐☐☐,☐	☐☐☐.☐☐☐
167	☐☐☐,☐	☐☐☐.☐☐☐	☐☐☐,☐	☐☐☐.☐☐☐
168	☐☐☐,☐☐	☐☐☐.☐☐☐	☐☐☐,☐☐	☐☐☐.☐☐☐
169	☐☐☐	☐☐☐.☐☐☐	☐☐☐	☐☐☐.☐☐☐
170	☐☐☐	☐☐☐.☐☐☐	☐☐☐	☐☐☐.☐☐☐
171	☐☐☐	☐☐☐.☐☐☐	☐☐☐	☐☐☐.☐☐☐
172	☐☐☐,☐	☐☐☐.☐☐☐	☐☐☐,☐	☐☐☐.☐☐☐
173	☐☐☐,☐	☐☐☐.☐☐☐	☐☐☐,☐	☐☐☐.☐☐☐
174	☐☐☐,☐☐	☐☐☐.☐☐☐	☐☐☐,☐☐	☐☐☐.☐☐☐
175	☐☐☐,☐☐	☐☐☐.☐☐☐	☐☐☐,☐☐	☐☐☐.☐☐☐
176	☐☐☐,☐☐	☐☐☐.☐☐☐	☐☐☐,☐☐	☐☐☐.☐☐☐
177	☐☐☐,☐☐	☐☐☐.☐☐☐	☐☐☐,☐☐	☐☐☐.☐☐☐
178	☐☐☐,☐☐	☐☐☐.☐☐☐	☐☐☐,☐☐	☐☐☐.☐☐☐
179	☐☐☐	☐☐☐.☐☐☐	☐☐☐	☐☐☐.☐☐☐
180	☐☐☐	☐☐☐.☐☐☐	☐☐☐	☐☐☐.☐☐☐
181	☐☐☐,☐	☐☐☐.☐☐☐	☐☐☐,☐	☐☐☐.☐☐☐
182	☐☐☐,☐☐	☐☐☐.☐☐☐	☐☐☐,☐☐	☐☐☐.☐☐☐
183		☐.☐☐☐.☐☐☐		☐.☐☐☐.☐☐☐
184	☐☐☐	☐☐☐.☐☐☐	☐☐☐	☐☐☐.☐☐☐
185	☐☐☐	☐☐☐.☐☐☐	☐☐☐	☐☐☐.☐☐☐
186	☐☐☐	☐☐☐.☐☐☐	☐☐☐	☐☐☐.☐☐☐
187	☐☐☐,☐☐	☐☐☐.☐☐☐	☐☐☐,☐☐	☐☐☐.☐☐☐
188	☐☐☐,☐☐	☐☐☐.☐☐☐	☐☐☐,☐☐	☐☐☐.☐☐☐

https://tanamanmakab.bps.go.id

Nama: .....

Nomor Urut ART: ☐☐
(VSEN20.K Blok IV P.401)

BLOK IV.1. KONSUMSI DAN PENGELUARAN BAHAN MAKANAN, BAHAN MINUMAN, DAN

No. urut	Kode COICOP	Rincian	Satuan standar	Berasal dari pembelian (tunai/bon)	
				Banyaknya (0,00)	N i l a i (Rp)
(1)	(2)	(3)	(4)	(5)	(6)
151		**M. MAKANAN DAN MINUMAN JADI [R.152 s.d. R.182]**			☐.☐☐☐.☐☐☐
		1) Makanan dan minuman jadi			
152	01112005	Roti tawar	Potong	☐☐☐	☐☐☐.☐☐☐
153	01112003	Roti manis, roti lainnya	Potong	☐☐☐	☐☐☐.☐☐☐
154	11111025/044	Kue kering, biskuit, semprong	Ons	☐☐☐,☐☐	☐☐☐.☐☐☐
155	11111024/ 103/123	Kue basah (kue lapis, bika ambon, lemper, dsb.)	Buah	☐☐☐	☐☐☐.☐☐☐
156	11111133/83-89	Makanan gorengan	Potong	☐☐☐	☐☐☐.☐☐☐
157	11111011	Bubur kacang hijau	Porsi	☐☐☐,☐	☐☐☐.☐☐☐
158	11111015	Gado-gado, ketoprak, pecel	Porsi	☐☐☐,☐	☐☐☐.☐☐☐
159	11113170	Nasi campur/rames	Porsi	☐☐☐,☐	☐☐☐.☐☐☐
160	11113169	Nasi goreng	Porsi	☐☐☐,☐	☐☐☐.☐☐☐
161	11111030	Nasi putih	Porsi	☐☐☐,☐	☐☐☐.☐☐☐
162	11111023	Lontong/ketupat sayur	Porsi	☐☐☐,☐	☐☐☐.☐☐☐
163	11120006/017/ 035/041/148	Soto, gule, sop, rawon, cincang	Porsi	☐☐☐,☐	☐☐☐.☐☐☐
164	11111178-180	Sayur matang (ditumis, disantan, dsb.)	Porsi	☐☐☐,☐	☐☐☐.☐☐☐
165	11111040	Sate, tongseng	Porsi/ 5 tusuk	☐☐☐,☐	☐☐☐.☐☐☐
166	11111047	Mie bakso, mie rebus, mie goreng	Porsi	☐☐☐,☐	☐☐☐.☐☐☐
167	11111029	Mie instan	Porsi	☐☐☐,☐	☐☐☐.☐☐☐
168	11111027	Makanan ringan anak-anak, krupuk/kripik	Ons	☐☐☐,☐☐	☐☐☐.☐☐☐
169	11111019	Ikan matang	Potong	☐☐☐	☐☐☐.☐☐☐
170	11111007/8/ 11113034	Ayam/daging matang (ayam goreng, rendang, dsb.)	Potong	☐☐☐	☐☐☐.☐☐☐
171	11111004/ 11111208	Daging olahan (sosis, *nugget*, daging asap, dsb.) matang	Potong	☐☐☐	☐☐☐.☐☐☐
172	11113008	Bubur ayam	Porsi	☐☐☐,☐	☐☐☐.☐☐☐
173	11113003	Siomay, batagor	Porsi/ 5 potong	☐☐☐,☐	☐☐☐.☐☐☐
174		Makanan jadi lainnya (sebutkan):	.....	☐☐☐,☐☐	☐☐☐.☐☐☐
175	11111058	Air kemasan	Liter	☐☐☐,☐☐	☐☐☐.☐☐☐
176	01221000	Air kemasan galon	Galon	☐☐☐,☐☐	☐☐☐.☐☐☐
177	11111055/059	Air teh kemasan, minuman bersoda/mengandung CO_2	± 250 ml*)	☐☐☐,☐☐	☐☐☐.☐☐☐
178	01223-01225	Sari buah kemasan, minuman kesehatan, minuman berenergi	± 200 ml*)	☐☐☐,☐☐	☐☐☐.☐☐☐
179	11111052-57	Minuman jadi (kopi, kopi susu, teh, susu coklat, dsb.)	Gelas	☐☐☐	☐☐☐.☐☐☐
180	11111049	Es krim	Mangkok kecil	☐☐☐	☐☐☐.☐☐☐
181	11111051	Es lainnya (sebutkan):.....	Porsi	☐☐☐,☐	☐☐☐.☐☐☐
		2) Minuman mengandung alkohol			
182	02110000	Minuman keras (sebutkan):.....	Liter	☐☐☐,☐☐	☐☐☐.☐☐☐
183		**N. ROKOK DAN TEMBAKAU [R.184 s.d. R.188]**			☐.☐☐☐.☐☐☐
184	02201001	Rokok kretek filter	Batang	☐☐☐	☐☐☐.☐☐☐
185	02201002	Rokok kretek tanpa filter	Batang	☐☐☐	☐☐☐.☐☐☐
186	02201003	Rokok putih	Batang	☐☐☐	☐☐☐.☐☐☐
187	02202000	Tembakau	Ons	☐☐☐,☐☐	☐☐☐.☐☐☐
188		Rokok dan tembakau lainnya (sebutkan):.....	.....	☐☐☐,☐☐	☐☐☐.☐☐☐

*) = kotak/gelas kecil

https://tabalongkab.bps.go.id

Jumlah komoditas bahan makanan,bahan minuman, dan rokok yang terisi pada halaman ini	☐☐

ROKOK SEMINGGU TERAKHIR (*LANJUTAN*)

No. urut	Berasal dari produksi sendiri, pemberian, dsb.		Jumlah konsumsi	
	Banyaknya (0,00)	N i l a i (Rp)	Banyaknya (5) + (7) (0,00)	N i l a i (6) + (8) (Rp)
(1)	(7)	(8)	(9)	(10)
151		☐.☐☐☐.☐☐☐		☐.☐☐☐.☐☐☐
152	☐☐☐	☐☐☐.☐☐☐	☐☐☐	☐☐☐.☐☐☐
153	☐☐☐	☐☐☐.☐☐☐	☐☐☐	☐☐☐.☐☐☐
154	☐☐☐,☐☐	☐☐☐.☐☐☐	☐☐☐,☐☐	☐☐☐.☐☐☐
155	☐☐☐	☐☐☐.☐☐☐	☐☐☐	☐☐☐.☐☐☐
156	☐☐☐	☐☐☐.☐☐☐	☐☐☐	☐☐☐.☐☐☐
157	☐☐☐,☐	☐☐☐.☐☐☐	☐☐☐,☐	☐☐☐.☐☐☐
158	☐☐☐,☐	☐☐☐.☐☐☐	☐☐☐,☐	☐☐☐.☐☐☐
159	☐☐☐,☐	☐☐☐.☐☐☐	☐☐☐,☐	☐☐☐.☐☐☐
160	☐☐☐,☐	☐☐☐.☐☐☐	☐☐☐,☐	☐☐☐.☐☐☐
161	☐☐☐,☐	☐☐☐.☐☐☐	☐☐☐,☐	☐☐☐.☐☐☐
162	☐☐☐,☐	☐☐☐.☐☐☐	☐☐☐,☐	☐☐☐.☐☐☐
163	☐☐☐,☐	☐☐☐.☐☐☐	☐☐☐,☐	☐☐☐.☐☐☐
164	☐☐☐,☐	☐☐☐.☐☐☐	☐☐☐,☐	☐☐☐.☐☐☐
165	☐☐☐,☐	☐☐☐.☐☐☐	☐☐☐,☐	☐☐☐.☐☐☐
166	☐☐☐,☐	☐☐☐.☐☐☐	☐☐☐,☐	☐☐☐.☐☐☐
167	☐☐☐,☐	☐☐☐.☐☐☐	☐☐☐,☐	☐☐☐.☐☐☐
168	☐☐☐,☐☐	☐☐☐.☐☐☐	☐☐☐,☐☐	☐☐☐.☐☐☐
169	☐☐☐	☐☐☐.☐☐☐	☐☐☐	☐☐☐.☐☐☐
170	☐☐☐	☐☐☐.☐☐☐	☐☐☐	☐☐☐.☐☐☐
171	☐☐☐	☐☐☐.☐☐☐	☐☐☐	☐☐☐.☐☐☐
172	☐☐☐,☐	☐☐☐.☐☐☐	☐☐☐,☐	☐☐☐.☐☐☐
173	☐☐☐,☐	☐☐☐.☐☐☐	☐☐☐,☐	☐☐☐.☐☐☐
174	☐☐☐,☐☐	☐☐☐.☐☐☐	☐☐☐,☐☐	☐☐☐.☐☐☐
175	☐☐☐,☐☐	☐☐☐.☐☐☐	☐☐☐,☐☐	☐☐☐.☐☐☐
176	☐☐☐,☐☐	☐☐☐.☐☐☐	☐☐☐,☐☐	☐☐☐.☐☐☐
177	☐☐☐,☐☐	☐☐☐.☐☐☐	☐☐☐,☐☐	☐☐☐.☐☐☐
178	☐☐☐,☐☐	☐☐☐.☐☐☐	☐☐☐,☐☐	☐☐☐.☐☐☐
179	☐☐☐	☐☐☐.☐☐☐	☐☐☐	☐☐☐.☐☐☐
180	☐☐☐	☐☐☐.☐☐☐	☐☐☐	☐☐☐.☐☐☐
181	☐☐☐,☐	☐☐☐.☐☐☐	☐☐☐,☐	☐☐☐.☐☐☐
182	☐☐☐,☐☐	☐☐☐.☐☐☐	☐☐☐,☐☐	☐☐☐.☐☐☐
183		☐.☐☐☐.☐☐☐		☐.☐☐☐.☐☐☐
184	☐☐☐	☐☐☐.☐☐☐	☐☐☐	☐☐☐.☐☐☐
185	☐☐☐	☐☐☐.☐☐☐	☐☐☐	☐☐☐.☐☐☐
186	☐☐☐	☐☐☐.☐☐☐	☐☐☐	☐☐☐.☐☐☐
187	☐☐☐,☐☐	☐☐☐.☐☐☐	☐☐☐,☐☐	☐☐☐.☐☐☐
188	☐☐☐,☐☐	☐☐☐.☐☐☐	☐☐☐,☐☐	☐☐☐.☐☐☐

https://tanamanmakab.bps.go.id

Nama: .....

Nomor Urut ART: ☐☐
(VSEN20.K Blok IV P.401)

BLOK IV.1. KONSUMSI DAN PENGELUARAN BAHAN MAKANAN, BAHAN MINUMAN, DAN

No. urut	Kode COICOP	Rincian	Satuan standar	Berasal dari pembelian (tunai/bon)	
				Banyaknya (0,00)	N i l a i (Rp)
(1)	(2)	(3)	(4)	(5)	(6)
151		**M. MAKANAN DAN MINUMAN JADI [R.152 s.d. R.182]**			☐.☐☐☐.☐☐☐
		1) Makanan dan minuman jadi			
152	01112005	Roti tawar	Potong	☐☐☐	☐☐☐.☐☐☐
153	01112003	Roti manis, roti lainnya	Potong	☐☐☐	☐☐☐.☐☐☐
154	11111025/044	Kue kering, biskuit, semprong	Ons	☐☐☐,☐☐	☐☐☐.☐☐☐
155	11111024/ 103/123	Kue basah (kue lapis, bika ambon, lemper, dsb.)	Buah	☐☐☐	☐☐☐.☐☐☐
156	11111133/83-89	Makanan gorengan	Potong	☐☐☐	☐☐☐.☐☐☐
157	11111011	Bubur kacang hijau	Porsi	☐☐☐,☐	☐☐☐.☐☐☐
158	11111015	Gado-gado, ketoprak, pecel	Porsi	☐☐☐,☐	☐☐☐.☐☐☐
159	11113170	Nasi campur/rames	Porsi	☐☐☐,☐	☐☐☐.☐☐☐
160	11113169	Nasi goreng	Porsi	☐☐☐,☐	☐☐☐.☐☐☐
161	11111030	Nasi putih	Porsi	☐☐☐,☐	☐☐☐.☐☐☐
162	11111023	Lontong/ketupat sayur	Porsi	☐☐☐,☐	☐☐☐.☐☐☐
163	11120006/017/ 035/041/148	Soto, gule, sop, rawon, cincang	Porsi	☐☐☐,☐	☐☐☐.☐☐☐
164	11111178-180	Sayur matang (ditumis, disantan, dsb.)	Porsi	☐☐☐,☐	☐☐☐.☐☐☐
165	11111040	Sate, tongseng	Porsi/ 5 tusuk	☐☐☐,☐	☐☐☐.☐☐☐
166	11111047	Mie bakso, mie rebus, mie goreng	Porsi	☐☐☐,☐	☐☐☐.☐☐☐
167	11111029	Mie instan	Porsi	☐☐☐,☐	☐☐☐.☐☐☐
168	11111027	Makanan ringan anak-anak, krupuk/kripik	Ons	☐☐☐,☐☐	☐☐☐.☐☐☐
169	11111019	Ikan matang	Potong	☐☐☐	☐☐☐.☐☐☐
170	11111007/8/ 11113034	Ayam/daging matang (ayam goreng, rendang, dsb.)	Potong	☐☐☐	☐☐☐.☐☐☐
171	11111004/ 11111208	Daging olahan (sosis, *nugget*, daging asap, dsb.) matang	Potong	☐☐☐	☐☐☐.☐☐☐
172	11113008	Bubur ayam	Porsi	☐☐☐,☐	☐☐☐.☐☐☐
173	11113003	Siomay, batagor	Porsi/ 5 potong	☐☐☐,☐	☐☐☐.☐☐☐
174		Makanan jadi lainnya (sebutkan):	.....	☐☐☐,☐☐	☐☐☐.☐☐☐
175	11111058	Air kemasan	Liter	☐☐☐,☐☐	☐☐☐.☐☐☐
176	01221000	Air kemasan galon	Galon	☐☐☐,☐☐	☐☐☐.☐☐☐
177	11111055/059	Air teh kemasan, minuman bersoda/mengandung CO_2	± 250 ml*)	☐☐☐,☐☐	☐☐☐.☐☐☐
178	01223-01225	Sari buah kemasan, minuman kesehatan, minuman berenergi	± 200 ml*)	☐☐☐,☐☐	☐☐☐.☐☐☐
179	11111052-57	Minuman jadi (kopi, kopi susu, teh, susu coklat, dsb.)	Gelas	☐☐☐	☐☐☐.☐☐☐
180	11111049	Es krim	Mangkok kecil	☐☐☐	☐☐☐.☐☐☐
181	11111051	Es lainnya (sebutkan):.....	Porsi	☐☐☐,☐	☐☐☐.☐☐☐
		2) Minuman mengandung alkohol			
182	02110000	Minuman keras (sebutkan):.....	Liter	☐☐☐,☐☐	☐☐☐.☐☐☐
183		**N. ROKOK DAN TEMBAKAU [R.184 s.d. R.188]**			☐.☐☐☐.☐☐☐
184	02201001	Rokok kretek filter	Batang	☐☐☐	☐☐☐.☐☐☐
185	02201002	Rokok kretek tanpa filter	Batang	☐☐☐	☐☐☐.☐☐☐
186	02201003	Rokok putih	Batang	☐☐☐	☐☐☐.☐☐☐
187	02202000	Tembakau	Ons	☐☐☐,☐☐	☐☐☐.☐☐☐
188		Rokok dan tembakau lainnya (sebutkan):.....	.....	☐☐☐,☐☐	☐☐☐.☐☐☐

*) = kotak/gelas kecil

https://tabalongkab.bps.go.id

Jumlah komoditas bahan makanan,bahan minuman, dan rokok yang terisi pada halaman ini	☐☐

ROKOK SEMINGGU TERAKHIR (*LANJUTAN*)

No. urut	Berasal dari produksi sendiri, pemberian, dsb.		Jumlah konsumsi	
	Banyaknya (0,00)	N i l a i (Rp)	Banyaknya (5) + (7) (0,00)	N i l a i (6) + (8) (Rp)
(1)	(7)	(8)	(9)	(10)
151		☐.☐☐☐.☐☐☐		☐.☐☐☐.☐☐☐
152	☐☐☐	☐☐☐.☐☐☐	☐☐☐	☐☐☐.☐☐☐
153	☐☐☐	☐☐☐.☐☐☐	☐☐☐	☐☐☐.☐☐☐
154	☐☐☐,☐☐	☐☐☐.☐☐☐	☐☐☐,☐☐	☐☐☐.☐☐☐
155	☐☐☐	☐☐☐.☐☐☐	☐☐☐	☐☐☐.☐☐☐
156	☐☐☐	☐☐☐.☐☐☐	☐☐☐	☐☐☐.☐☐☐
157	☐☐☐,☐	☐☐☐.☐☐☐	☐☐☐,☐	☐☐☐.☐☐☐
158	☐☐☐,☐	☐☐☐.☐☐☐	☐☐☐,☐	☐☐☐.☐☐☐
159	☐☐☐,☐	☐☐☐.☐☐☐	☐☐☐,☐	☐☐☐.☐☐☐
160	☐☐☐,☐	☐☐☐.☐☐☐	☐☐☐,☐	☐☐☐.☐☐☐
161	☐☐☐,☐	☐☐☐.☐☐☐	☐☐☐,☐	☐☐☐.☐☐☐
162	☐☐☐,☐	☐☐☐.☐☐☐	☐☐☐,☐	☐☐☐.☐☐☐
163	☐☐☐,☐	☐☐☐.☐☐☐	☐☐☐,☐	☐☐☐.☐☐☐
164	☐☐☐,☐	☐☐☐.☐☐☐	☐☐☐,☐	☐☐☐.☐☐☐
165	☐☐☐,☐	☐☐☐.☐☐☐	☐☐☐,☐	☐☐☐.☐☐☐
166	☐☐☐,☐	☐☐☐.☐☐☐	☐☐☐,☐	☐☐☐.☐☐☐
167	☐☐☐,☐	☐☐☐.☐☐☐	☐☐☐,☐	☐☐☐.☐☐☐
168	☐☐☐,☐☐	☐☐☐.☐☐☐	☐☐☐,☐☐	☐☐☐.☐☐☐
169	☐☐☐	☐☐☐.☐☐☐	☐☐☐	☐☐☐.☐☐☐
170	☐☐☐	☐☐☐.☐☐☐	☐☐☐	☐☐☐.☐☐☐
171	☐☐☐	☐☐☐.☐☐☐	☐☐☐	☐☐☐.☐☐☐
172	☐☐☐,☐	☐☐☐.☐☐☐	☐☐☐,☐	☐☐☐.☐☐☐
173	☐☐☐,☐	☐☐☐.☐☐☐	☐☐☐,☐	☐☐☐.☐☐☐
174	☐☐☐,☐☐	☐☐☐.☐☐☐	☐☐☐,☐☐	☐☐☐.☐☐☐
175	☐☐☐,☐☐	☐☐☐.☐☐☐	☐☐☐,☐☐	☐☐☐.☐☐☐
176	☐☐☐,☐☐	☐☐☐.☐☐☐	☐☐☐,☐☐	☐☐☐.☐☐☐
177	☐☐☐,☐☐	☐☐☐.☐☐☐	☐☐☐,☐☐	☐☐☐.☐☐☐
178	☐☐☐,☐☐	☐☐☐.☐☐☐	☐☐☐,☐☐	☐☐☐.☐☐☐
179	☐☐☐	☐☐☐.☐☐☐	☐☐☐	☐☐☐.☐☐☐
180	☐☐☐	☐☐☐.☐☐☐	☐☐☐	☐☐☐.☐☐☐
181	☐☐☐,☐	☐☐☐.☐☐☐	☐☐☐,☐	☐☐☐.☐☐☐
182	☐☐☐,☐☐	☐☐☐.☐☐☐	☐☐☐,☐☐	☐☐☐.☐☐☐
183		☐.☐☐☐.☐☐☐		☐.☐☐☐.☐☐☐
184	☐☐☐	☐☐☐.☐☐☐	☐☐☐	☐☐☐.☐☐☐
185	☐☐☐	☐☐☐.☐☐☐	☐☐☐	☐☐☐.☐☐☐
186	☐☐☐	☐☐☐.☐☐☐	☐☐☐	☐☐☐.☐☐☐
187	☐☐☐,☐☐	☐☐☐.☐☐☐	☐☐☐,☐☐	☐☐☐.☐☐☐
188	☐☐☐,☐☐	☐☐☐.☐☐☐	☐☐☐,☐☐	☐☐☐.☐☐☐

https://tanamanmakab.bps.go.id

Nama: .....

Nomor Urut ART: ☐☐
(VSEN20.K Blok IV P.401)

BLOK IV.1. KONSUMSI DAN PENGELUARAN BAHAN MAKANAN, BAHAN MINUMAN, DAN

No. urut	Kode COICOP	Rincian	Satuan standar	Berasal dari pembelian (tunai/bon)	
				Banyaknya (0,00)	N i l a i (Rp)
(1)	(2)	(3)	(4)	(5)	(6)
151		**M. MAKANAN DAN MINUMAN JADI [R.152 s.d. R.182]**			☐.☐☐☐.☐☐☐
		1) Makanan dan minuman jadi			
152	01112005	Roti tawar	Potong	☐☐☐	☐☐☐.☐☐☐
153	01112003	Roti manis, roti lainnya	Potong	☐☐☐	☐☐☐.☐☐☐
154	11111025/044	Kue kering, biskuit, semprong	Ons	☐☐☐,☐☐	☐☐☐.☐☐☐
155	11111024/ 103/123	Kue basah (kue lapis, bika ambon, lemper, dsb.)	Buah	☐☐☐	☐☐☐.☐☐☐
156	11111133/83-89	Makanan gorengan	Potong	☐☐☐	☐☐☐.☐☐☐
157	11111011	Bubur kacang hijau	Porsi	☐☐☐,☐	☐☐☐.☐☐☐
158	11111015	Gado-gado, ketoprak, pecel	Porsi	☐☐☐,☐	☐☐☐.☐☐☐
159	11113170	Nasi campur/rames	Porsi	☐☐☐,☐	☐☐☐.☐☐☐
160	11113169	Nasi goreng	Porsi	☐☐☐,☐	☐☐☐.☐☐☐
161	11111030	Nasi putih	Porsi	☐☐☐,☐	☐☐☐.☐☐☐
162	11111023	Lontong/ketupat sayur	Porsi	☐☐☐,☐	☐☐☐.☐☐☐
163	11120006/017/ 035/041/148	Soto, gule, sop, rawon, cincang	Porsi	☐☐☐,☐	☐☐☐.☐☐☐
164	11111178-180	Sayur matang (ditumis, disantan, dsb.)	Porsi	☐☐☐,☐	☐☐☐.☐☐☐
165	11111040	Sate, tongseng	Porsi/ 5 tusuk	☐☐☐,☐	☐☐☐.☐☐☐
166	11111047	Mie bakso, mie rebus, mie goreng	Porsi	☐☐☐,☐	☐☐☐.☐☐☐
167	11111029	Mie instan	Porsi	☐☐☐,☐	☐☐☐.☐☐☐
168	11111027	Makanan ringan anak-anak, krupuk/kripik	Ons	☐☐☐,☐☐	☐☐☐.☐☐☐
169	11111019	Ikan matang	Potong	☐☐☐	☐☐☐.☐☐☐
170	11111007/8/ 11113034	Ayam/daging matang (ayam goreng, rendang, dsb.)	Potong	☐☐☐	☐☐☐.☐☐☐
171	11111004/ 11111208	Daging olahan (sosis, *nugget*, daging asap, dsb.) matang	Potong	☐☐☐	☐☐☐.☐☐☐
172	11113008	Bubur ayam	Porsi	☐☐☐,☐	☐☐☐.☐☐☐
173	11113003	Siomay, batagor	Porsi/ 5 potong	☐☐☐,☐	☐☐☐.☐☐☐
174		Makanan jadi lainnya (sebutkan):	.....	☐☐☐,☐☐	☐☐☐.☐☐☐
175	11111058	Air kemasan	Liter	☐☐☐,☐☐	☐☐☐.☐☐☐
176	01221000	Air kemasan galon	Galon	☐☐☐,☐☐	☐☐☐.☐☐☐
177	11111055/059	Air teh kemasan, minuman bersoda/mengandung CO_2	± 250 ml*)	☐☐☐,☐☐	☐☐☐.☐☐☐
178	01223-01225	Sari buah kemasan, minuman kesehatan, minuman berenergi	± 200 ml*)	☐☐☐,☐☐	☐☐☐.☐☐☐
179	11111052-57	Minuman jadi (kopi, kopi susu, teh, susu coklat, dsb.)	Gelas	☐☐☐	☐☐☐.☐☐☐
180	11111049	Es krim	Mangkok kecil	☐☐☐	☐☐☐.☐☐☐
181	11111051	Es lainnya (sebutkan):.....	Porsi	☐☐☐,☐	☐☐☐.☐☐☐
		2) Minuman mengandung alkohol			
182	02110000	Minuman keras (sebutkan):.....	Liter	☐☐☐,☐☐	☐☐☐.☐☐☐
183		**N. ROKOK DAN TEMBAKAU [R.184 s.d. R.188]**			☐.☐☐☐.☐☐☐
184	02201001	Rokok kretek filter	Batang	☐☐☐	☐☐☐.☐☐☐
185	02201002	Rokok kretek tanpa filter	Batang	☐☐☐	☐☐☐.☐☐☐
186	02201003	Rokok putih	Batang	☐☐☐	☐☐☐.☐☐☐
187	02202000	Tembakau	Ons	☐☐☐,☐☐	☐☐☐.☐☐☐
188		Rokok dan tembakau lainnya (sebutkan):.....	.....	☐☐☐,☐☐	☐☐☐.☐☐☐

*) = kotak/gelas kecil

https://tabalongkab.bps.go.id

Jumlah komoditas bahan makanan,bahan minuman, dan rokok yang terisi pada halaman ini	☐☐

ROKOK SEMINGGU TERAKHIR (*LANJUTAN*)

No. urut	Berasal dari produksi sendiri, pemberian, dsb.		Jumlah konsumsi	
	Banyaknya (0,00)	N i l a i (Rp)	Banyaknya (5) + (7) (0,00)	N i l a i (6) + (8) (Rp)
(1)	(7)	(8)	(9)	(10)
151		☐.☐☐☐.☐☐☐		☐.☐☐☐.☐☐☐
152	☐☐☐	☐☐☐.☐☐☐	☐☐☐	☐☐☐.☐☐☐
153	☐☐☐	☐☐☐.☐☐☐	☐☐☐	☐☐☐.☐☐☐
154	☐☐☐,☐☐	☐☐☐.☐☐☐	☐☐☐,☐☐	☐☐☐.☐☐☐
155	☐☐☐	☐☐☐.☐☐☐	☐☐☐	☐☐☐.☐☐☐
156	☐☐☐	☐☐☐.☐☐☐	☐☐☐	☐☐☐.☐☐☐
157	☐☐☐,☐	☐☐☐.☐☐☐	☐☐☐,☐	☐☐☐.☐☐☐
158	☐☐☐,☐	☐☐☐.☐☐☐	☐☐☐,☐	☐☐☐.☐☐☐
159	☐☐☐,☐	☐☐☐.☐☐☐	☐☐☐,☐	☐☐☐.☐☐☐
160	☐☐☐,☐	☐☐☐.☐☐☐	☐☐☐,☐	☐☐☐.☐☐☐
161	☐☐☐,☐	☐☐☐.☐☐☐	☐☐☐,☐	☐☐☐.☐☐☐
162	☐☐☐,☐	☐☐☐.☐☐☐	☐☐☐,☐	☐☐☐.☐☐☐
163	☐☐☐,☐	☐☐☐.☐☐☐	☐☐☐,☐	☐☐☐.☐☐☐
164	☐☐☐,☐	☐☐☐.☐☐☐	☐☐☐,☐	☐☐☐.☐☐☐
165	☐☐☐,☐	☐☐☐.☐☐☐	☐☐☐,☐	☐☐☐.☐☐☐
166	☐☐☐,☐	☐☐☐.☐☐☐	☐☐☐,☐	☐☐☐.☐☐☐
167	☐☐☐,☐	☐☐☐.☐☐☐	☐☐☐,☐	☐☐☐.☐☐☐
168	☐☐☐,☐☐	☐☐☐.☐☐☐	☐☐☐,☐☐	☐☐☐.☐☐☐
169	☐☐☐	☐☐☐.☐☐☐	☐☐☐	☐☐☐.☐☐☐
170	☐☐☐	☐☐☐.☐☐☐	☐☐☐	☐☐☐.☐☐☐
171	☐☐☐	☐☐☐.☐☐☐	☐☐☐	☐☐☐.☐☐☐
172	☐☐☐,☐	☐☐☐.☐☐☐	☐☐☐,☐	☐☐☐.☐☐☐
173	☐☐☐,☐	☐☐☐.☐☐☐	☐☐☐,☐	☐☐☐.☐☐☐
174	☐☐☐,☐☐	☐☐☐.☐☐☐	☐☐☐,☐☐	☐☐☐.☐☐☐
175	☐☐☐,☐☐	☐☐☐.☐☐☐	☐☐☐,☐☐	☐☐☐.☐☐☐
176	☐☐☐,☐☐	☐☐☐.☐☐☐	☐☐☐,☐☐	☐☐☐.☐☐☐
177	☐☐☐,☐☐	☐☐☐.☐☐☐	☐☐☐,☐☐	☐☐☐.☐☐☐
178	☐☐☐,☐☐	☐☐☐.☐☐☐	☐☐☐,☐☐	☐☐☐.☐☐☐
179	☐☐☐	☐☐☐.☐☐☐	☐☐☐	☐☐☐.☐☐☐
180	☐☐☐	☐☐☐.☐☐☐	☐☐☐	☐☐☐.☐☐☐
181	☐☐☐,☐	☐☐☐.☐☐☐	☐☐☐,☐	☐☐☐.☐☐☐
182	☐☐☐,☐☐	☐☐☐.☐☐☐	☐☐☐,☐☐	☐☐☐.☐☐☐
183		☐.☐☐☐.☐☐☐		☐.☐☐☐.☐☐☐
184	☐☐☐	☐☐☐.☐☐☐	☐☐☐	☐☐☐.☐☐☐
185	☐☐☐	☐☐☐.☐☐☐	☐☐☐	☐☐☐.☐☐☐
186	☐☐☐	☐☐☐.☐☐☐	☐☐☐	☐☐☐.☐☐☐
187	☐☐☐,☐☐	☐☐☐.☐☐☐	☐☐☐,☐☐	☐☐☐.☐☐☐
188	☐☐☐,☐☐	☐☐☐.☐☐☐	☐☐☐,☐☐	☐☐☐.☐☐☐

https://tanamanpangan.bps.go.id

Nama: .....

Nomor Urut ART: ☐☐
(VSEN20.K Blok IV P.401)

BLOK IV.1. KONSUMSI DAN PENGELUARAN BAHAN MAKANAN, BAHAN MINUMAN, DAN

No. urut	Kode COICOP	Rincian	Satuan standar	Berasal dari pembelian (tunai/bon)	
				Banyaknya (0,00)	N i l a i (Rp)
(1)	(2)	(3)	(4)	(5)	(6)
151		**M. MAKANAN DAN MINUMAN JADI [R.152 s.d. R.182]**			☐.☐☐☐.☐☐☐
		1) Makanan dan minuman jadi			
152	01112005	Roti tawar	Potong	☐☐☐	☐☐☐.☐☐☐
153	01112003	Roti manis, roti lainnya	Potong	☐☐☐	☐☐☐.☐☐☐
154	11111025/044	Kue kering, biskuit, semprong	Ons	☐☐☐,☐☐	☐☐☐.☐☐☐
155	11111024/ 103/123	Kue basah (kue lapis, bika ambon, lemper, dsb.)	Buah	☐☐☐	☐☐☐.☐☐☐
156	11111133/83-89	Makanan gorengan	Potong	☐☐☐	☐☐☐.☐☐☐
157	11111011	Bubur kacang hijau	Porsi	☐☐☐,☐	☐☐☐.☐☐☐
158	11111015	Gado-gado, ketoprak, pecel	Porsi	☐☐☐,☐	☐☐☐.☐☐☐
159	11113170	Nasi campur/rames	Porsi	☐☐☐,☐	☐☐☐.☐☐☐
160	11113169	Nasi goreng	Porsi	☐☐☐,☐	☐☐☐.☐☐☐
161	11111030	Nasi putih	Porsi	☐☐☐,☐	☐☐☐.☐☐☐
162	11111023	Lontong/ketupat sayur	Porsi	☐☐☐,☐	☐☐☐.☐☐☐
163	11120006/017/ 035/041/148	Soto, gule, sop, rawon, cincang	Porsi	☐☐☐,☐	☐☐☐.☐☐☐
164	11111178-180	Sayur matang (ditumis, disantan, dsb.)	Porsi	☐☐☐,☐	☐☐☐.☐☐☐
165	11111040	Sate, tongseng	Porsi/ 5 tusuk	☐☐☐,☐	☐☐☐.☐☐☐
166	11111047	Mie bakso, mie rebus, mie goreng	Porsi	☐☐☐,☐	☐☐☐.☐☐☐
167	11111029	Mie instan	Porsi	☐☐☐,☐	☐☐☐.☐☐☐
168	11111027	Makanan ringan anak-anak, krupuk/kripik	Ons	☐☐☐,☐☐	☐☐☐.☐☐☐
169	11111019	Ikan matang	Potong	☐☐☐	☐☐☐.☐☐☐
170	11111007/8/ 11113034	Ayam/daging matang (ayam goreng, rendang, dsb.)	Potong	☐☐☐	☐☐☐.☐☐☐
171	11111004/ 11111208	Daging olahan (sosis, *nugget*, daging asap, dsb.) matang	Potong	☐☐☐	☐☐☐.☐☐☐
172	11113008	Bubur ayam	Porsi	☐☐☐,☐	☐☐☐.☐☐☐
173	11113003	Siomay, batagor	Porsi/ 5 potong	☐☐☐,☐	☐☐☐.☐☐☐
174		Makanan jadi lainnya (sebutkan):	.....	☐☐☐,☐☐	☐☐☐.☐☐☐
175	11111058	Air kemasan	Liter	☐☐☐,☐☐	☐☐☐.☐☐☐
176	01221000	Air kemasan galon	Galon	☐☐☐,☐☐	☐☐☐.☐☐☐
177	11111055/059	Air teh kemasan, minuman bersoda/mengandung CO_2	± 250 ml*)	☐☐☐,☐☐	☐☐☐.☐☐☐
178	01223-01225	Sari buah kemasan, minuman kesehatan, minuman berenergi	± 200 ml*)	☐☐☐,☐☐	☐☐☐.☐☐☐
179	11111052-57	Minuman jadi (kopi, kopi susu, teh, susu coklat, dsb.)	Gelas	☐☐☐	☐☐☐.☐☐☐
180	11111049	Es krim	Mangkok kecil	☐☐☐	☐☐☐.☐☐☐
181	11111051	Es lainnya (sebutkan):.....	Porsi	☐☐☐,☐	☐☐☐.☐☐☐
		2) Minuman mengandung alkohol			
182	02110000	Minuman keras (sebutkan):.....	Liter	☐☐☐,☐☐	☐☐☐.☐☐☐
183		**N. ROKOK DAN TEMBAKAU [R.184 s.d. R.188]**			☐.☐☐☐.☐☐☐
184	02201001	Rokok kretek filter	Batang	☐☐☐	☐☐☐.☐☐☐
185	02201002	Rokok kretek tanpa filter	Batang	☐☐☐	☐☐☐.☐☐☐
186	02201003	Rokok putih	Batang	☐☐☐	☐☐☐.☐☐☐
187	02202000	Tembakau	Ons	☐☐☐,☐☐	☐☐☐.☐☐☐
188		Rokok dan tembakau lainnya (sebutkan):.....	.....	☐☐☐,☐☐	☐☐☐.☐☐☐

*) = kotak/gelas kecil

https://tabalongkab.bps.go.id

Jumlah komoditas bahan makanan,bahan minuman, dan rokok yang terisi pada halaman ini	☐☐

ROKOK SEMINGGU TERAKHIR (*LANJUTAN*)

No. urut	Berasal dari produksi sendiri, pemberian, dsb.		Jumlah konsumsi	
	Banyaknya (0,00)	N i l a i (Rp)	Banyaknya (5) + (7) (0,00)	N i l a i (6) + (8) (Rp)
(1)	(7)	(8)	(9)	(10)
151		☐.☐☐☐.☐☐☐		☐.☐☐☐.☐☐☐
152	☐☐☐	☐☐☐.☐☐☐	☐☐☐	☐☐☐.☐☐☐
153	☐☐☐	☐☐☐.☐☐☐	☐☐☐	☐☐☐.☐☐☐
154	☐☐☐,☐☐	☐☐☐.☐☐☐	☐☐☐,☐☐	☐☐☐.☐☐☐
155	☐☐☐	☐☐☐.☐☐☐	☐☐☐	☐☐☐.☐☐☐
156	☐☐☐	☐☐☐.☐☐☐	☐☐☐	☐☐☐.☐☐☐
157	☐☐☐,☐	☐☐☐.☐☐☐	☐☐☐,☐	☐☐☐.☐☐☐
158	☐☐☐,☐	☐☐☐.☐☐☐	☐☐☐,☐	☐☐☐.☐☐☐
159	☐☐☐,☐	☐☐☐.☐☐☐	☐☐☐,☐	☐☐☐.☐☐☐
160	☐☐☐,☐	☐☐☐.☐☐☐	☐☐☐,☐	☐☐☐.☐☐☐
161	☐☐☐,☐	☐☐☐.☐☐☐	☐☐☐,☐	☐☐☐.☐☐☐
162	☐☐☐,☐	☐☐☐.☐☐☐	☐☐☐,☐	☐☐☐.☐☐☐
163	☐☐☐,☐	☐☐☐.☐☐☐	☐☐☐,☐	☐☐☐.☐☐☐
164	☐☐☐,☐	☐☐☐.☐☐☐	☐☐☐,☐	☐☐☐.☐☐☐
165	☐☐☐,☐	☐☐☐.☐☐☐	☐☐☐,☐	☐☐☐.☐☐☐
166	☐☐☐,☐	☐☐☐.☐☐☐	☐☐☐,☐	☐☐☐.☐☐☐
167	☐☐☐,☐	☐☐☐.☐☐☐	☐☐☐,☐	☐☐☐.☐☐☐
168	☐☐☐,☐☐	☐☐☐.☐☐☐	☐☐☐,☐☐	☐☐☐.☐☐☐
169	☐☐☐	☐☐☐.☐☐☐	☐☐☐	☐☐☐.☐☐☐
170	☐☐☐	☐☐☐.☐☐☐	☐☐☐	☐☐☐.☐☐☐
171	☐☐☐	☐☐☐.☐☐☐	☐☐☐	☐☐☐.☐☐☐
172	☐☐☐,☐	☐☐☐.☐☐☐	☐☐☐,☐	☐☐☐.☐☐☐
173	☐☐☐,☐	☐☐☐.☐☐☐	☐☐☐,☐	☐☐☐.☐☐☐
174	☐☐☐,☐☐	☐☐☐.☐☐☐	☐☐☐,☐☐	☐☐☐.☐☐☐
175	☐☐☐,☐☐	☐☐☐.☐☐☐	☐☐☐,☐☐	☐☐☐.☐☐☐
176	☐☐☐,☐☐	☐☐☐.☐☐☐	☐☐☐,☐☐	☐☐☐.☐☐☐
177	☐☐☐,☐☐	☐☐☐.☐☐☐	☐☐☐,☐☐	☐☐☐.☐☐☐
178	☐☐☐,☐☐	☐☐☐.☐☐☐	☐☐☐,☐☐	☐☐☐.☐☐☐
179	☐☐☐	☐☐☐.☐☐☐	☐☐☐	☐☐☐.☐☐☐
180	☐☐☐	☐☐☐.☐☐☐	☐☐☐	☐☐☐.☐☐☐
181	☐☐☐,☐	☐☐☐.☐☐☐	☐☐☐,☐	☐☐☐.☐☐☐
182	☐☐☐,☐☐	☐☐☐.☐☐☐	☐☐☐,☐☐	☐☐☐.☐☐☐
183		☐.☐☐☐.☐☐☐		☐.☐☐☐.☐☐☐
184	☐☐☐	☐☐☐.☐☐☐	☐☐☐	☐☐☐.☐☐☐
185	☐☐☐	☐☐☐.☐☐☐	☐☐☐	☐☐☐.☐☐☐
186	☐☐☐	☐☐☐.☐☐☐	☐☐☐	☐☐☐.☐☐☐
187	☐☐☐,☐☐	☐☐☐.☐☐☐	☐☐☐,☐☐	☐☐☐.☐☐☐
188	☐☐☐,☐☐	☐☐☐.☐☐☐	☐☐☐,☐☐	☐☐☐.☐☐☐

https://tanamanmakab.bps.go.id

Nama: .....

Nomor Urut ART: ☐☐
(VSEN20.K Blok IV P.401)

BLOK IV.1. KONSUMSI DAN PENGELUARAN BAHAN MAKANAN, BAHAN MINUMAN, DAN

No. urut	Kode COICOP	Rincian	Satuan standar	Berasal dari pembelian (tunai/bon)	
				Banyaknya (0,00)	N i l a i (Rp)
(1)	(2)	(3)	(4)	(5)	(6)
151		**M. MAKANAN DAN MINUMAN JADI [R.152 s.d. R.182]**			☐.☐☐☐.☐☐☐
		1) Makanan dan minuman jadi			
152	01112005	Roti tawar	Potong	☐☐☐	☐☐☐.☐☐☐
153	01112003	Roti manis, roti lainnya	Potong	☐☐☐	☐☐☐.☐☐☐
154	11111025/044	Kue kering, biskuit, semprong	Ons	☐☐☐,☐☐	☐☐☐.☐☐☐
155	11111024/ 103/123	Kue basah (kue lapis, bika ambon, lemper, dsb.)	Buah	☐☐☐	☐☐☐.☐☐☐
156	11111133/83-89	Makanan gorengan	Potong	☐☐☐	☐☐☐.☐☐☐
157	11111011	Bubur kacang hijau	Porsi	☐☐☐,☐	☐☐☐.☐☐☐
158	11111015	Gado-gado, ketoprak, pecel	Porsi	☐☐☐,☐	☐☐☐.☐☐☐
159	11113170	Nasi campur/rames	Porsi	☐☐☐,☐	☐☐☐.☐☐☐
160	11113169	Nasi goreng	Porsi	☐☐☐,☐	☐☐☐.☐☐☐
161	11111030	Nasi putih	Porsi	☐☐☐,☐	☐☐☐.☐☐☐
162	11111023	Lontong/ketupat sayur	Porsi	☐☐☐,☐	☐☐☐.☐☐☐
163	11120006/017/ 035/041/148	Soto, gule, sop, rawon, cincang	Porsi	☐☐☐,☐	☐☐☐.☐☐☐
164	11111178-180	Sayur matang (ditumis, disantan, dsb.)	Porsi	☐☐☐,☐	☐☐☐.☐☐☐
165	11111040	Sate, tongseng	Porsi/ 5 tusuk	☐☐☐,☐	☐☐☐.☐☐☐
166	11111047	Mie bakso, mie rebus, mie goreng	Porsi	☐☐☐,☐	☐☐☐.☐☐☐
167	11111029	Mie instan	Porsi	☐☐☐,☐	☐☐☐.☐☐☐
168	11111027	Makanan ringan anak-anak, krupuk/kripik	Ons	☐☐☐,☐☐	☐☐☐.☐☐☐
169	11111019	Ikan matang	Potong	☐☐☐	☐☐☐.☐☐☐
170	11111007/8/ 11113034	Ayam/daging matang (ayam goreng, rendang, dsb.)	Potong	☐☐☐	☐☐☐.☐☐☐
171	11111004/ 11111208	Daging olahan (sosis, *nugget*, daging asap, dsb.) matang	Potong	☐☐☐	☐☐☐.☐☐☐
172	11113008	Bubur ayam	Porsi	☐☐☐,☐	☐☐☐.☐☐☐
173	11113003	Siomay, batagor	Porsi/ 5 potong	☐☐☐,☐	☐☐☐.☐☐☐
174		Makanan jadi lainnya (sebutkan):	.....	☐☐☐,☐☐	☐☐☐.☐☐☐
175	11111058	Air kemasan	Liter	☐☐☐,☐☐	☐☐☐.☐☐☐
176	01221000	Air kemasan galon	Galon	☐☐☐,☐☐	☐☐☐.☐☐☐
177	11111055/059	Air teh kemasan, minuman bersoda/mengandung CO_2	± 250 ml*)	☐☐☐,☐☐	☐☐☐.☐☐☐
178	01223-01225	Sari buah kemasan, minuman kesehatan, minuman berenergi	± 200 ml*)	☐☐☐,☐☐	☐☐☐.☐☐☐
179	11111052-57	Minuman jadi (kopi, kopi susu, teh, susu coklat, dsb.)	Gelas	☐☐☐	☐☐☐.☐☐☐
180	11111049	Es krim	Mangkok kecil	☐☐☐	☐☐☐.☐☐☐
181	11111051	Es lainnya (sebutkan):.....	Porsi	☐☐☐,☐	☐☐☐.☐☐☐
		2) Minuman mengandung alkohol			
182	02110000	Minuman keras (sebutkan):.....	Liter	☐☐☐,☐☐	☐☐☐.☐☐☐
183		**N. ROKOK DAN TEMBAKAU [R.184 s.d. R.188]**			☐.☐☐☐.☐☐☐
184	02201001	Rokok kretek filter	Batang	☐☐☐	☐☐☐.☐☐☐
185	02201002	Rokok kretek tanpa filter	Batang	☐☐☐	☐☐☐.☐☐☐
186	02201003	Rokok putih	Batang	☐☐☐	☐☐☐.☐☐☐
187	02202000	Tembakau	Ons	☐☐☐,☐☐	☐☐☐.☐☐☐
188		Rokok dan tembakau lainnya (sebutkan):.....	.....	☐☐☐,☐☐	☐☐☐.☐☐☐

*) = kotak/gelas kecil

https://tabalongkab.bps.go.id

Jumlah komoditas bahan makanan,bahan minuman, dan rokok yang terisi pada halaman ini	☐☐

ROKOK SEMINGGU TERAKHIR (*LANJUTAN*)

No. urut	Berasal dari produksi sendiri, pemberian, dsb.		Jumlah konsumsi	
	Banyaknya (0,00)	N i l a i (Rp)	Banyaknya (5) + (7) (0,00)	N i l a i (6) + (8) (Rp)
(1)	(7)	(8)	(9)	(10)
151		☐.☐☐☐.☐☐☐		☐.☐☐☐.☐☐☐
152	☐☐☐	☐☐☐.☐☐☐	☐☐☐	☐☐☐.☐☐☐
153	☐☐☐	☐☐☐.☐☐☐	☐☐☐	☐☐☐.☐☐☐
154	☐☐☐,☐☐	☐☐☐.☐☐☐	☐☐☐,☐☐	☐☐☐.☐☐☐
155	☐☐☐	☐☐☐.☐☐☐	☐☐☐	☐☐☐.☐☐☐
156	☐☐☐	☐☐☐.☐☐☐	☐☐☐	☐☐☐.☐☐☐
157	☐☐☐,☐	☐☐☐.☐☐☐	☐☐☐,☐	☐☐☐.☐☐☐
158	☐☐☐,☐	☐☐☐.☐☐☐	☐☐☐,☐	☐☐☐.☐☐☐
159	☐☐☐,☐	☐☐☐.☐☐☐	☐☐☐,☐	☐☐☐.☐☐☐
160	☐☐☐,☐	☐☐☐.☐☐☐	☐☐☐,☐	☐☐☐.☐☐☐
161	☐☐☐,☐	☐☐☐.☐☐☐	☐☐☐,☐	☐☐☐.☐☐☐
162	☐☐☐,☐	☐☐☐.☐☐☐	☐☐☐,☐	☐☐☐.☐☐☐
163	☐☐☐,☐	☐☐☐.☐☐☐	☐☐☐,☐	☐☐☐.☐☐☐
164	☐☐☐,☐	☐☐☐.☐☐☐	☐☐☐,☐	☐☐☐.☐☐☐
165	☐☐☐,☐	☐☐☐.☐☐☐	☐☐☐,☐	☐☐☐.☐☐☐
166	☐☐☐,☐	☐☐☐.☐☐☐	☐☐☐,☐	☐☐☐.☐☐☐
167	☐☐☐,☐	☐☐☐.☐☐☐	☐☐☐,☐	☐☐☐.☐☐☐
168	☐☐☐,☐☐	☐☐☐.☐☐☐	☐☐☐,☐☐	☐☐☐.☐☐☐
169	☐☐☐	☐☐☐.☐☐☐	☐☐☐	☐☐☐.☐☐☐
170	☐☐☐	☐☐☐.☐☐☐	☐☐☐	☐☐☐.☐☐☐
171	☐☐☐	☐☐☐.☐☐☐	☐☐☐	☐☐☐.☐☐☐
172	☐☐☐,☐	☐☐☐.☐☐☐	☐☐☐,☐	☐☐☐.☐☐☐
173	☐☐☐,☐	☐☐☐.☐☐☐	☐☐☐,☐	☐☐☐.☐☐☐
174	☐☐☐,☐☐	☐☐☐.☐☐☐	☐☐☐,☐☐	☐☐☐.☐☐☐
175	☐☐☐,☐☐	☐☐☐.☐☐☐	☐☐☐,☐☐	☐☐☐.☐☐☐
176	☐☐☐,☐☐	☐☐☐.☐☐☐	☐☐☐,☐☐	☐☐☐.☐☐☐
177	☐☐☐,☐☐	☐☐☐.☐☐☐	☐☐☐,☐☐	☐☐☐.☐☐☐
178	☐☐☐,☐☐	☐☐☐.☐☐☐	☐☐☐,☐☐	☐☐☐.☐☐☐
179	☐☐☐	☐☐☐.☐☐☐	☐☐☐	☐☐☐.☐☐☐
180	☐☐☐	☐☐☐.☐☐☐	☐☐☐	☐☐☐.☐☐☐
181	☐☐☐,☐	☐☐☐.☐☐☐	☐☐☐,☐	☐☐☐.☐☐☐
182	☐☐☐,☐☐	☐☐☐.☐☐☐	☐☐☐,☐☐	☐☐☐.☐☐☐
183		☐.☐☐☐.☐☐☐		☐.☐☐☐.☐☐☐
184	☐☐☐	☐☐☐.☐☐☐	☐☐☐	☐☐☐.☐☐☐
185	☐☐☐	☐☐☐.☐☐☐	☐☐☐	☐☐☐.☐☐☐
186	☐☐☐	☐☐☐.☐☐☐	☐☐☐	☐☐☐.☐☐☐
187	☐☐☐,☐☐	☐☐☐.☐☐☐	☐☐☐,☐☐	☐☐☐.☐☐☐
188	☐☐☐,☐☐	☐☐☐.☐☐☐	☐☐☐,☐☐	☐☐☐.☐☐☐

https://tanamanmakab.bps.go.id

Nama: .....

Nomor Urut ART: ☐☐
(VSEN20.K Blok IV P.401)

BLOK IV.1. KONSUMSI DAN PENGELUARAN BAHAN MAKANAN, BAHAN MINUMAN, DAN

No. urut	Kode COICOP	Rincian	Satuan standar	Berasal dari pembelian (tunai/bon)	
				Banyaknya (0,00)	N i l a i (Rp)
(1)	(2)	(3)	(4)	(5)	(6)
151		**M. MAKANAN DAN MINUMAN JADI [R.152 s.d. R.182]**			☐.☐☐☐.☐☐☐
		1) Makanan dan minuman jadi			
152	01112005	Roti tawar	Potong	☐☐☐	☐☐☐.☐☐☐
153	01112003	Roti manis, roti lainnya	Potong	☐☐☐	☐☐☐.☐☐☐
154	11111025/044	Kue kering, biskuit, semprong	Ons	☐☐☐,☐☐	☐☐☐.☐☐☐
155	11111024/ 103/123	Kue basah (kue lapis, bika ambon, lemper, dsb.)	Buah	☐☐☐	☐☐☐.☐☐☐
156	11111133/83-89	Makanan gorengan	Potong	☐☐☐	☐☐☐.☐☐☐
157	11111011	Bubur kacang hijau	Porsi	☐☐☐,☐	☐☐☐.☐☐☐
158	11111015	Gado-gado, ketoprak, pecel	Porsi	☐☐☐,☐	☐☐☐.☐☐☐
159	11113170	Nasi campur/rames	Porsi	☐☐☐,☐	☐☐☐.☐☐☐
160	11113169	Nasi goreng	Porsi	☐☐☐,☐	☐☐☐.☐☐☐
161	11111030	Nasi putih	Porsi	☐☐☐,☐	☐☐☐.☐☐☐
162	11111023	Lontong/ketupat sayur	Porsi	☐☐☐,☐	☐☐☐.☐☐☐
163	11120006/017/ 035/041/148	Soto, gule, sop, rawon, cincang	Porsi	☐☐☐,☐	☐☐☐.☐☐☐
164	11111178-180	Sayur matang (ditumis, disantan, dsb.)	Porsi	☐☐☐,☐	☐☐☐.☐☐☐
165	11111040	Sate, tongseng	Porsi/ 5 tusuk	☐☐☐,☐	☐☐☐.☐☐☐
166	11111047	Mie bakso, mie rebus, mie goreng	Porsi	☐☐☐,☐	☐☐☐.☐☐☐
167	11111029	Mie instan	Porsi	☐☐☐,☐	☐☐☐.☐☐☐
168	11111027	Makanan ringan anak-anak, krupuk/kripik	Ons	☐☐☐,☐☐	☐☐☐.☐☐☐
169	11111019	Ikan matang	Potong	☐☐☐	☐☐☐.☐☐☐
170	11111007/8/ 11113034	Ayam/daging matang (ayam goreng, rendang, dsb.)	Potong	☐☐☐	☐☐☐.☐☐☐
171	11111004/ 11111208	Daging olahan (sosis, *nugget*, daging asap, dsb.) matang	Potong	☐☐☐	☐☐☐.☐☐☐
172	11113008	Bubur ayam	Porsi	☐☐☐,☐	☐☐☐.☐☐☐
173	11113003	Siomay, batagor	Porsi/ 5 potong	☐☐☐,☐	☐☐☐.☐☐☐
174		Makanan jadi lainnya (sebutkan):	.....	☐☐☐,☐☐	☐☐☐.☐☐☐
175	11111058	Air kemasan	Liter	☐☐☐,☐☐	☐☐☐.☐☐☐
176	01221000	Air kemasan galon	Galon	☐☐☐,☐☐	☐☐☐.☐☐☐
177	*11111055/059*	*Air teh kemasan, minuman bersoda/mengandung CO_2*	*± 250 ml*)*	☐☐☐,☐☐	☐☐☐.☐☐☐
178	*01223-01225*	*Sari buah kemasan, minuman kesehatan, minuman berenergi*	*± 200 ml*)*	☐☐☐,☐☐	☐☐☐.☐☐☐
179	11111052-57	Minuman jadi (kopi, kopi susu, teh, susu coklat, dsb.)	Gelas	☐☐☐	☐☐☐.☐☐☐
180	11111049	Es krim	Mangkok kecil	☐☐☐	☐☐☐.☐☐☐
181	11111051	Es lainnya (sebutkan):.....	Porsi	☐☐☐,☐	☐☐☐.☐☐☐
		2) Minuman mengandung alkohol			
182	02110000	Minuman keras (sebutkan):.....	Liter	☐☐☐,☐☐	☐☐☐.☐☐☐
183		**N. ROKOK DAN TEMBAKAU [R.184 s.d. R.188]**			☐.☐☐☐.☐☐☐
184	02201001	Rokok kretek filter	Batang	☐☐☐	☐☐☐.☐☐☐
185	02201002	Rokok kretek tanpa filter	Batang	☐☐☐	☐☐☐.☐☐☐
186	02201003	Rokok putih	Batang	☐☐☐	☐☐☐.☐☐☐
187	02202000	Tembakau	Ons	☐☐☐,☐☐	☐☐☐.☐☐☐
188		Rokok dan tembakau lainnya (sebutkan):.....	.....	☐☐☐,☐☐	☐☐☐.☐☐☐

*) = kotak/gelas kecil

https://tabalongkab.bps.go.id

Jumlah komoditas bahan makanan,bahan minuman, dan rokok yang terisi pada halaman ini	☐☐

ROKOK SEMINGGU TERAKHIR (*LANJUTAN*)

No. urut	Berasal dari produksi sendiri, pemberian, dsb.		Jumlah konsumsi	
	Banyaknya (0,00)	N i l a i (Rp)	Banyaknya (5) + (7) (0,00)	N i l a i (6) + (8) (Rp)
(1)	(7)	(8)	(9)	(10)
151		☐.☐☐☐.☐☐☐		☐.☐☐☐.☐☐☐
152	☐☐☐	☐☐☐.☐☐☐	☐☐☐	☐☐☐.☐☐☐
153	☐☐☐	☐☐☐.☐☐☐	☐☐☐	☐☐☐.☐☐☐
154	☐☐☐,☐☐	☐☐☐.☐☐☐	☐☐☐,☐☐	☐☐☐.☐☐☐
155	☐☐☐	☐☐☐.☐☐☐	☐☐☐	☐☐☐.☐☐☐
156	☐☐☐	☐☐☐.☐☐☐	☐☐☐	☐☐☐.☐☐☐
157	☐☐☐,☐	☐☐☐.☐☐☐	☐☐☐,☐	☐☐☐.☐☐☐
158	☐☐☐,☐	☐☐☐.☐☐☐	☐☐☐,☐	☐☐☐.☐☐☐
159	☐☐☐,☐	☐☐☐.☐☐☐	☐☐☐,☐	☐☐☐.☐☐☐
160	☐☐☐,☐	☐☐☐.☐☐☐	☐☐☐,☐	☐☐☐.☐☐☐
161	☐☐☐,☐	☐☐☐.☐☐☐	☐☐☐,☐	☐☐☐.☐☐☐
162	☐☐☐,☐	☐☐☐.☐☐☐	☐☐☐,☐	☐☐☐.☐☐☐
163	☐☐☐,☐	☐☐☐.☐☐☐	☐☐☐,☐	☐☐☐.☐☐☐
164	☐☐☐,☐	☐☐☐.☐☐☐	☐☐☐,☐	☐☐☐.☐☐☐
165	☐☐☐,☐	☐☐☐.☐☐☐	☐☐☐,☐	☐☐☐.☐☐☐
166	☐☐☐,☐	☐☐☐.☐☐☐	☐☐☐,☐	☐☐☐.☐☐☐
167	☐☐☐,☐	☐☐☐.☐☐☐	☐☐☐,☐	☐☐☐.☐☐☐
168	☐☐☐,☐☐	☐☐☐.☐☐☐	☐☐☐,☐☐	☐☐☐.☐☐☐
169	☐☐☐	☐☐☐.☐☐☐	☐☐☐	☐☐☐.☐☐☐
170	☐☐☐	☐☐☐.☐☐☐	☐☐☐	☐☐☐.☐☐☐
171	☐☐☐	☐☐☐.☐☐☐	☐☐☐	☐☐☐.☐☐☐
172	☐☐☐,☐	☐☐☐.☐☐☐	☐☐☐,☐	☐☐☐.☐☐☐
173	☐☐☐,☐	☐☐☐.☐☐☐	☐☐☐,☐	☐☐☐.☐☐☐
174	☐☐☐,☐☐	☐☐☐.☐☐☐	☐☐☐,☐☐	☐☐☐.☐☐☐
175	☐☐☐,☐☐	☐☐☐.☐☐☐	☐☐☐,☐☐	☐☐☐.☐☐☐
176	☐☐☐,☐☐	☐☐☐.☐☐☐	☐☐☐,☐☐	☐☐☐.☐☐☐
177	☐☐☐,☐☐	☐☐☐.☐☐☐	☐☐☐,☐☐	☐☐☐.☐☐☐
178	☐☐☐,☐☐	☐☐☐.☐☐☐	☐☐☐,☐☐	☐☐☐.☐☐☐
179	☐☐☐	☐☐☐.☐☐☐	☐☐☐	☐☐☐.☐☐☐
180	☐☐☐	☐☐☐.☐☐☐	☐☐☐	☐☐☐.☐☐☐
181	☐☐☐,☐	☐☐☐.☐☐☐	☐☐☐,☐	☐☐☐.☐☐☐
182	☐☐☐,☐☐	☐☐☐.☐☐☐	☐☐☐,☐☐	☐☐☐.☐☐☐
183		☐.☐☐☐.☐☐☐		☐.☐☐☐.☐☐☐
184	☐☐☐	☐☐☐.☐☐☐	☐☐☐	☐☐☐.☐☐☐
185	☐☐☐	☐☐☐.☐☐☐	☐☐☐	☐☐☐.☐☐☐
186	☐☐☐	☐☐☐.☐☐☐	☐☐☐	☐☐☐.☐☐☐
187	☐☐☐,☐☐	☐☐☐.☐☐☐	☐☐☐,☐☐	☐☐☐.☐☐☐
188	☐☐☐,☐☐	☐☐☐.☐☐☐	☐☐☐,☐☐	☐☐☐.☐☐☐

https://tanamanmakab.bps.go.id

Jumlah komoditas barang-barang bukan makanan yang terisi pada halaman ini	☐☐

BLOK IV.2. PENGELUARAN UNTUK BARANG-BARANG BUKAN MAKANAN SELAMA SEBULAN DAN SETAHUN TERAKHIR (DALAM RUPIAH)

No. urut	Kode COICOP	Rincian	Sebulan Terakhir	Setahun Terakhir
(1)	(2)	(3)	(4)	(5)
189		**A. PERUMAHAN DAN FASILITAS RUMAH TANGGA**	☐.☐☐☐.☐☐☐.☐☐☐	☐.☐☐☐.☐☐☐.☐☐☐
190		Status penguasaan bangunan tempat tinggal yang ditempati: 1. Milik sendiri 4. Bebas sewa 2. Kontrak 5. Dinas ☐ 3. Sewa 6. Lainnya		
191	04221000	Jika **milik sendiri/bebas sewa**, perkiraan sewa sebulan: Rp.....	☐☐.☐☐☐.☐☐☐	
192	0411/20002	Jika **kontrak**, nilai kontrak sebulan: Rp.....	☐☐.☐☐☐.☐☐☐	
193	0411/20001	Jika **sewa**, nilai sewa sebulan: Rp.....	☐☐.☐☐☐.☐☐☐	
194	04222000	Jika **dinas atau lainnya**, perkiraan sewa sebulan: Rp.....	☐☐.☐☐☐.☐☐☐	
195	04300000	Pemeliharaan rumah dan perbaikan ringan (cat kayu, kapur, cat tembok, genteng, kaca jendela, engsel, dsb.)		☐☐☐.☐☐☐.☐☐☐
196	04510000	Listrik Banyaknya: Sebulan Terakhir: ..... kWh ☐☐☐☐,☐ Catatan: Bila ruta tidak mengetahui satuan kWh (misalnya pemakai listrik non-PLN), cara perhitungan sbb: Jumlah watt yang digunakan dikalikan jumlah jam pemakaian sebulan dibagi 1000		
197	04510000	Nilai:	☐☐.☐☐☐.☐☐☐	
198	04410000	Air (PAM/pikulan/beli) Banyaknya: Sebulan Terakhir: ……..... m^3 ☐☐☐,☐		
199	04410000	Nilai:	☐☐.☐☐☐.☐☐☐	
		Generator (Rincian 200 s.d. Rincian 205)		
200	07220011-17/ 07220008/ 04530001*	i. Jenis dan jumlah pemakaian bahan bakar minyak (BBM): 1. Bensin (*premium, pertalite, pertamax, shell, total, dsb.*) 2. Solar (termasuk *shell diesel, performance diesel, dsb.*) ☐ 3. Minyak tanah		
201	07220011-17/ 07220008/ 04530001*	Sebulan Terakhir: ..... Liter ☐☐☐,☐		
202	07220011-17/ 0722000/ 04530001*	Nilai:	☐☐.☐☐☐.☐☐☐	
203	07220001-7	ii. Minyak pelumas: Setahun Terakhir: ..... Liter ☐☐☐,☐		
204	07220001-7	Nilai:		☐☐☐.☐☐☐.☐☐☐
205	05330000	iii. Pemeliharaan dan perbaikan generator		☐☐☐.☐☐☐.☐☐☐

https://tabalongkab.bps.go.id

Jumlah komoditas barang-barang bukan makanan yang terisi pada halaman ini	☐☐

BLOK IV.2. PENGELUARAN UNTUK BARANG-BARANG BUKAN MAKANAN SELAMA SEBULAN DAN SETAHUN TERAKHIR (DALAM RUPIAH) (*LANJUTAN*)

No. urut	Kode COICOP	Rincian	Sebulan Terakhir	Setahun Terakhir
(1)	(2)	(3)	(4)	(5)
		Kendaraan bermotor (Rincian 206 s.d. Rincian 214)		
206	07220011-17	a. Bensin (*premium*, *pertalite*, *pertamax*, *shell*, *total*, *dsb.*) Sebulan Terakhir:..... Liter ☐☐☐☐,☐		
207	07220011-17	Nilai:	☐☐.☐☐☐.☐☐☐	
208	07220008	b. Solar (termasuk *shell diesel*, *performance diesel*, *dsb.*) Sebulan Terakhir:..... Liter ☐☐☐☐,☐		
209	07220008	Nilai:	☐☐.☐☐☐.☐☐☐	
210	04530001	c. Minyak tanah Sebulan Terakhir:..... Liter ☐☐☐☐,☐		
211	04530001	Nilai:	☐☐.☐☐☐.☐☐☐	
212	07220001-7	d. Minyak pelumas Setahun Terakhir:..... Liter ☐☐☐☐,☐		
213	07220001-7	Nilai:		☐☐☐.☐☐☐.☐☐☐
214	07230000	e. Perbaikan dan pemeliharaan kendaraan bermotor		☐☐☐.☐☐☐.☐☐☐
		Bahan bakar untuk keperluan lainnya (Rincian 215 s.d. Rincian 224)		
215	04521001	LPG Banyaknya: Sebulan Terakhir: ..... Kg ☐☐☐,☐		
216	04521001	Nilai:	☐☐.☐☐☐.☐☐☐	
217	04521002	Gas kota Banyaknya: Sebulan Terakhir: .....m^3 ☐☐,☐		
218	04521002	Nilai:	☐☐.☐☐☐.☐☐☐	
219	04530001	Minyak tanah Banyaknya: Sebulan Terakhir: ..... Liter ☐☐,☐		
220	04530001	Nilai:	☐☐.☐☐☐.☐☐☐	
221	04540002-4	Arang/batu bara/briket Banyaknya: Sebulan Terakhir: ..... Kg ☐☐,☐		
222	04540002-4	Nilai:	☐☐.☐☐☐.☐☐☐	
223	04521000	Biogas	☐☐.☐☐☐.☐☐☐	
224	04540001	Kayu bakar dan bahan bakar lainnya	☐☐.☐☐☐.☐☐☐	
225	0552200/ 05610000	Pengeluaran kebutuhan lainnya untuk rumah (cairan pembersih lantai, pewangi ruangan, bola lampu, kran, *shower*, sekring listrik, obat nyamuk, korek api, batu baterai, aki, dsb.)		☐☐☐.☐☐☐.☐☐☐
		Pos dan telekomunikasi (Rincian 226 s.d. Rincian 230)		
226	08300002	Rekening telepon rumah	☐☐.☐☐☐.☐☐☐	
227	08300011	Pulsa HP	☐☐.☐☐☐.☐☐☐	
228	08100000	Benda pos (wesel, materai, perangko, dsb.)		☐☐☐.☐☐☐.☐☐☐
229	08300010	Biaya internet, warnet	☐☐.☐☐☐.☐☐☐	
230	08300000	Lainnya (nomor perdana, kirim paket, dsb.) sebutkan:		☐☐☐.☐☐☐.☐☐☐

https://tabalongkab.bps.go.id

Jumlah komoditas barang-barang bukan makanan yang terisi pada halaman ini	☐☐

BLOK IV.2. PENGELUARAN UNTUK BARANG-BARANG BUKAN MAKANAN SELAMA SEBULAN DAN SETAHUN TERAKHIR (DALAM RUPIAH) (*LANJUTAN*)

No. urut	Kode COICOP	Rincian	Sebulan Terakhir	Setahun Terakhir
(1)	(2)	(3)	(4)	(5)
231		**B. ANEKA BARANG DAN JASA**	☐.☐☐☐.☐☐☐.☐☐☐	☐.☐☐☐.☐☐☐.☐☐☐
232	12130000	Sabun mandi, pasta gigi, sikat gigi, dan sampo	☐☐.☐☐☐.☐☐☐	
233	12130000	Barang kecantikan (minyak wangi, minyak rambut, deodoran, bedak, kawat gigi, lensa kontak, gunting kuku, rambut palsu/*wig*, lipstik, sisir, dsb.), dan pembalut wanita		☐☐☐.☐☐☐.☐☐☐
234	12110000	Perawatan kulit, muka, kuku, rambut (ongkos pangkas rambut, kriting, *rebounding*, *cream bath*, lulur/spa, dsb.)	☐☐.☐☐☐.☐☐☐	
235	05611012 -15	Sabun cuci (batangan, bubuk, krim, dan cair)	☐☐.☐☐☐.☐☐☐	
236	05611000	Bahan pemeliharaan pakaian (pelembut dan pengharum, pemutih, pelicin, dsb.)	☐☐.☐☐☐.☐☐☐	
237	09500000	Surat kabar, majalah, buku-buku, dan alat-alat tulis (di luar keperluan sekolah dan kursus) termasuk sewa majalah/bacaan	☐☐.☐☐☐.☐☐☐	
238	12130000	Barang lainnya (tisue, *pampers*, kantong plastik, tali/tambang plastik, tusuk gigi, *cotton bud*, kapur barus, tusuk sate, dsb.)	☐☐.☐☐☐.☐☐☐	
		Biaya pelayanan pengobatan/kuratif (termasuk biaya melahirkan dan obat yang tidak bisa dirinci) (R. 239 s.d. R. 245)		
239	06300000	Rumah sakit pemerintah		☐☐☐.☐☐☐.☐☐☐
239.a		Biaya **berobat jalan** yang dibayar tunai (*out of pocket*) setahun terakhir: ☐☐☐.☐☐☐.☐☐☐		
239.b		Biaya **rawat inap** yang dibayar tunai (*out of pocket*) setahun terakhir: ☐☐☐.☐☐☐.☐☐☐		
240	06300000	Rumah sakit swasta		☐☐☐.☐☐☐.☐☐☐
240.a		Biaya **berobat jalan** yang dibayar tunai (*out of pocket*) setahun terakhir: ☐☐☐.☐☐☐.☐☐☐		
240.b		Biaya **rawat inap** yang dibayar tunai (*out of pocket*) setahun terakhir: ☐☐☐.☐☐☐.☐☐☐		
241	06302004	Puskesmas/pustu/polindes/posyandu		☐☐☐.☐☐☐.☐☐☐
241.a		Biaya **berobat jalan ke puskesmas** yang dibayar tunai (*out of pocket*) setahun terakhir: ☐☐☐.☐☐☐.☐☐☐		
241.b		Biaya **rawat inap ke puskesmas** yang dibayar tunai (*out of pocket*) setahun terakhir: ☐☐☐.☐☐☐.☐☐☐		
241.c		Biaya **berobat ke pustu** yang dibayar tunai (*out of pocket*) setahun terakhir: ☐☐☐.☐☐☐.☐☐☐		
241.d		Biaya berobat ke **polindes** yang dibayar tunai (*out of pocket*) setahun terakhir: ☐☐☐.☐☐☐.☐☐☐		
241.e		Biaya berobat ke **posyandu** yang dibayar tunai (*out of pocket*) setahun terakhir: ☐☐☐.☐☐☐.☐☐☐		
242	06210000	Praktik dokter/poliklinik		☐☐☐.☐☐☐.☐☐☐
242.a		Biaya berobat ke **praktik dokter/poliklinik** yang dibayar tunai (*out of pocket*) setahun terakhir: ☐☐☐.☐☐☐.☐☐☐		

http://kalongkab.bps.go.id

Jumlah komoditas barang-barang bukan makanan yang terisi pada halaman ini	☐☐

BLOK IV.2. PENGELUARAN UNTUK BARANG-BARANG BUKAN MAKANAN SELAMA SEBULAN DAN SETAHUN TERAKHIR (DALAM RUPIAH) (*LANJUTAN*)

No. urut	Kode COICOP	Rincian	Sebulan Terakhir	Setahun Terakhir
(1)	(2)	(3)	(4)	(5)
243	06232000	Praktik petugas kesehatan (bidan/perawat/mantri kesehatan)		☐☐☐.☐☐☐.☐☐☐
243.a		Biaya berobat ke **praktik petugas kesehatan** yang dibayar tunai (*out of pocket*) setahun terakhir: ☐☐☐.☐☐☐.☐☐☐		
244	06232015	Praktik pengobatan tradisional		☐☐☐.☐☐☐.☐☐☐
244.a		Biaya berobat ke **pengobatan tradisional** yang dibayar tunai (*out of pocket*) setahun terakhir: ☐☐☐.☐☐☐.☐☐☐		
245	06232015	Dukun penolong persalinan		☐☐☐.☐☐☐.☐☐☐
245.a		Biaya berobat ke **penolong persalinan** yang dibayar tunai (*out of pocket*) setahun terakhir: ☐☐☐.☐☐☐.☐☐☐		
		Biaya obat (hanya obat yang dibeli di apotik, toko obat, dsb.) (R. 246 s.d. R. 249)		
246	06110002-20	Obat yang dibeli dengan resep dari tenaga kesehatan (dokter, bidan, perawat)		☐☐☐.☐☐☐.☐☐☐
246.a		Biaya yang dibayar tunai (*out of pocket*) dalam setahun terakhir: ☐☐☐.☐☐☐.☐☐☐		
247	06110002-20	Obat modern yang dibeli tanpa resep dari tenaga kesehatan		☐☐☐.☐☐☐.☐☐☐
247.a		Biaya yang dibayar tunai (*out of pocket*) dalam setahun terakhir: ☐☐☐.☐☐☐.☐☐☐		
248	06110001	Obat tradisional/jamu untuk pengobatan		☐☐☐.☐☐☐.☐☐☐
248.a		Biaya yang dibayar tunai (*out of pocket*) dalam setahun terakhir: ☐☐☐.☐☐☐.☐☐☐		
249	06130000	Biaya pembelian kacamata, kaki/tangan palsu (*protese*), dan kursi roda		☐☐☐.☐☐☐.☐☐☐
249.a		Biaya yang dibayar tunai (*out of pocket*) dalam setahun terakhir: ☐☐☐.☐☐☐.☐☐☐		
		Biaya pelayanan pencegahan/preventif (R. 250 s.d. R. 254)		
250	06232001	Periksa kehamilan		☐☐☐.☐☐☐.☐☐☐
250.a		Biaya yang dibayar tunai (*out of pocket*) dalam setahun terakhir: ☐☐☐.☐☐☐.☐☐☐		
251	06110012	Imunisasi		☐☐☐.☐☐☐.☐☐☐
251.a		Biaya yang dibayar tunai (*out of pocket*) dalam setahun terakhir: ☐☐☐.☐☐☐.☐☐☐		
252	06302015	Tes kesehatan/deteksi dini/*Medical Check Up*		☐☐☐.☐☐☐.☐☐☐
252.a		Biaya yang dibayar tunai (*out of pocket*) dalam setahun terakhir: ☐☐☐.☐☐☐.☐☐☐		
253	06302002	Keluarga Berencana (alat/cara kontrasepsi, konsultasi, dsb.)		☐☐☐.☐☐☐.☐☐☐
253.a		Biaya yang dibayar tunai (*out of pocket*) dalam setahun terakhir: ☐☐☐.☐☐☐.☐☐☐		
254	06302000	Biaya pemeliharaan kesehatan lainnya (urut, *fitness*, bekam, detox, yoga, futsal, senam kebugaran, vitamin, jamu untuk menjaga kesehatan, dsb.)		☐☐☐.☐☐☐.☐☐☐
254.a		Biaya yang dibayar tunai (*out of pocket*) dalam setahun terakhir: ☐☐☐.☐☐☐.☐☐☐		

https://tabanankab.bps.go.id

Jumlah komoditas barang-barang bukan makanan yang terisi pada halaman ini	☐☐

BLOK IV.2. PENGELUARAN UNTUK BARANG-BARANG BUKAN MAKANAN SELAMA SEBULAN DAN SETAHUN TERAKHIR (DALAM RUPIAH) (*LANJUTAN*)

No. urut	Kode COICOP	Rincian	Sebulan Terakhir	Setahun Terakhir
(1)	(2)	(3)	(4)	(5)
		Biaya sekolah/kursus (R. 255 s.d. R. 260)		
255	10000000	Sumbangan pembangunan sekolah (uang pangkal)		☐☐☐.☐☐☐.☐☐☐
256	10000000	Uang sekolah (SPP/UKT) dan iuran komite sekolah/POMG		☐☐☐.☐☐☐.☐☐☐
257	10000000	Iuran sekolah lainnya (ketrampilan, les, tes, dsb.)		☐☐☐.☐☐☐.☐☐☐
258	0951000/ 12700008	Buku pelajaran, *foto copy* bahan pelajaran		☐☐☐.☐☐☐.☐☐☐
259	09540000	Alat-alat tulis (pulpen, pensil, penghapus, penggaris, kalkulator, jangka, dsb.)		☐☐☐.☐☐☐.☐☐☐
260	10500000	Uang kursus/bimbingan belajar di luar sekolah		☐☐☐.☐☐☐.☐☐☐
		Biaya transportasi, akomodasi, dan jasa (R.261 s.d. R.269)		
261	0731/20000	Transportasi darat (biaya naik becak, ojek, taksi, mikrolet, minibus, bus, kereta api, sewa mobil, dsb.)		☐☐☐.☐☐☐.☐☐☐
261.a		Transportasi ke fasilitas kesehatan yang dibayar tunai dalam setahun terakhir: ☐☐☐.☐☐☐.☐☐☐		
261.b		Biaya ambulans yang dibayar tunai dalam setahun terakhir: ☐☐☐.☐☐☐.☐☐☐		
262	07330000	Transportasi udara/pesawat (tiket, *airport tax*, dsb.)		☐☐☐.☐☐☐.☐☐☐
262.a		Transportasi ke fasilitas kesehatan yang dibayar tunai dalam setahun terakhir: ☐☐☐.☐☐☐.☐☐☐		
263	07340000	Transportasi laut/kapal feri, kapal laut		☐☐☐.☐☐☐.☐☐☐
263.a	07340000	Transportasi ke fasilitas kesehatan yang dibayar tunai dalam setahun terakhir: ☐☐☐.☐☐☐.☐☐☐		
264	07240000	Lainnya (uang parkir, karcis tol, dsb.)		☐☐☐.☐☐☐.☐☐☐
265	11200001	Hotel/motel/penginapan		☐☐☐.☐☐☐.☐☐☐
266	09400000	Hiburan (menonton di bioskop, menonton sandiwara/ pertunjukkan, menonton pertandingan olah raga, dekoder, langganan TV kabel, dan rekreasi lain (tidak termasuk transpor dan pembelian barang untuk rekreasi)		☐☐☐.☐☐☐.☐☐☐
267	05621000	Gaji/upah pembantu rumah tangga, satpam, tukang kebun, dan sopir	☐☐.☐☐☐.☐☐☐	
268	12621000	Jasa lembaga keuangan (jasa ATM, jasa kartu kredit, biaya transfer, dsb.)		☐☐☐.☐☐☐.☐☐☐
269	12700000	Jasa lainnya (pembuatan KTP, SIM, akta kelahiran, fotokopi, foto, jasa penitipan bayi, dsb.)		☐☐☐.☐☐☐.☐☐☐
270		**C. PAKAIAN, ALAS KAKI, DAN TUTUP KEPALA**		☐.☐☐☐.☐☐☐.☐☐☐
271	03121000	Pakaian jadi untuk laki-laki dewasa (jas, seragam, kemeja, jaket, sarung, celana, kaos oblong, pakaian dalam, dsb.)		☐☐☐.☐☐☐.☐☐☐
272	03122000	Pakaian jadi untuk perempuan dewasa (seragam, gaun, kain panjang, blus, *blazer*/jas wanita, daster, baju hangat, rok, sarung, selendang, angkin, pakaian dalam, dsb.)		☐☐☐.☐☐☐.☐☐☐
273	03123000	Pakaian jadi untuk anak-anak (seragam, baju, celana, kaos, pakaian dalam, popok bayi, dsb.)		☐☐☐.☐☐☐.☐☐☐
274	03110000	Bahan pakaian untuk laki-laki, perempuan, dan anak-anak (*wool*, poliester, katun, sutera, dsb.)		☐☐☐.☐☐☐.☐☐☐
275	03140000	Upah menjahit, memperbaiki pakaian, benang jahit, dan barang lain untuk keperluan menjahit		☐☐☐.☐☐☐.☐☐☐
276	03210000	Alas kaki (sepatu, sandal, kaos kaki, dsb.)		☐☐☐.☐☐☐.☐☐☐
277	03130001-03	Tutup kepala untuk laki-laki, perempuan, dan anak-anak (topi, kopiah, kerudung, dsb.)		☐☐☐.☐☐☐.☐☐☐
278	03220000	Lainnya (handuk, ikat pinggang, semir sepatu, dasi, binatu/ *laundry*, gantungan pakaian/hanger, mukena, jas hujan, dsb.)		☐☐☐.☐☐☐.☐☐☐

https://kemaloengkab.bps.go.id

Jumlah komoditas barang-barang bukan makanan yang terisi pada halaman ini	☐☐

BLOK IV.2. PENGELUARAN UNTUK BARANG-BARANG BUKAN MAKANAN SELAMA SEBULAN DAN SETAHUN TERAKHIR (DALAM RUPIAH) (*LANJUTAN*)

No. urut	Kode COICOP	Rincian	Sebulan Terakhir	Setahun Terakhir
(1)	(2)	(3)	(4)	(5)
279		**D. BARANG TAHAN LAMA**		☐.☐☐☐.☐☐☐.☐☐☐
280	05110000	Meubelair (meja, kursi, tempat tidur, lemari pakaian, lemari pajang, rak pajang, kaca/cermin, rak sepatu, dsb.)		☐☐☐.☐☐☐.☐☐☐
281	05300000	Peralatan rumah tangga (mesin jahit, lemari es, kipas angin, mesin cuci, AC, dsb.)		☐☐☐.☐☐☐.☐☐☐
282	05200000	Perlengkapan perabot rumah tangga (kasur, bantal, taplak, sprei, sarung bantal, selimut, gorden, sajadah, kapet, permadani, tikar, dsb.)		☐☐☐.☐☐☐.☐☐☐
283	055221000	Perkakas rumah tangga (seterika, sapu, gunting, pisau, golok, cangkul, gergaji, *vacum cleaner*, gantungan baju, jemuran, alat solder, dsb.)		☐☐☐.☐☐☐.☐☐☐
284	05400000	Alat-alat dapur/makan (rak piring, kompor, periuk, panci, ember, pisau dapur, penggorengan, sendok, termos, piring, gelas, *mixer, rice cooker, blender, microwave, oven*, dan pecah belah lainnya yang terbuat dari gelas/ keramik/melamin/plastik, dsb.)		☐☐☐.☐☐☐.☐☐☐
285	05110000	Barang-barang pajangan/hiasan (hiasan dinding, aquarium, barang hiasan terbuat dari keramik, porselen, *onyx*, marmer, kayu, dsb.)		☐☐☐.☐☐☐.☐☐☐
286	05523000	Perbaikan perabot, perlengkapan, dan perkakas rumah tangga		☐☐☐.☐☐☐.☐☐☐
287	08200007/10	Pembelian HP/*smartphone* dan assessorisnya, termasuk perbaikannya		☐☐☐.☐☐☐.☐☐☐
288	09120000	Pembelian kamera, kacamata, *video camera*, alat-alat optik lainnya, termasuk perbaikannya		☐☐☐.☐☐☐.☐☐☐
289	12300000	Pembelian arloji, jam, payung, tas, koper, termasuk perbaikannya		☐☐☐.☐☐☐.☐☐☐
290	1231-40000	Perhiasan mahal terbuat dari logam dan batu mulia (emas, berlian, mutiara, dsb.), termasuk perbaikannya		☐☐☐.☐☐☐.☐☐☐
291	09310001-12	Pembelian mainan anak (sepeda roda tiga), perhiasan murah, dan imitasi, termasuk perbaikannya		☐☐☐.☐☐☐.☐☐☐
292	0911/30000	Pembelian televisi, radio, video, DVD, kaset, radio kaset, gitar, piano/organ, komputer, laptop, tablet, termasuk perbaikannya		☐☐☐.☐☐☐.☐☐☐
293	09320000	Pembelian alat dan perlengkapan olahraga (catur, raket, bola, net, bet, stik, baju renang, baju senam, sepatu bola/roda, kacamata renang), termasuk perbaikannya		☐☐☐.☐☐☐.☐☐☐
294	07100000	Pembelian kendaraan untuk transportasi (mobil, sepeda motor, sepeda, perahu motor, dsb.)		☐☐☐.☐☐☐.☐☐☐
295	093/400000	Binatang dan tanaman peliharaan, termasuk biaya pemeliharaannya (makanan, kandang, kesehatan, pupuk, dll.)		☐☐☐.☐☐☐.☐☐☐
296	04500000	Barang tahan lama lainnya (instalasi listrik/telepon/ leding, ayunan, kereta bayi, dsb.), termasuk perbaikannya		☐☐☐.☐☐☐.☐☐☐
297		**E. PAJAK, PUNGUTAN, DAN ASURANSI**		☐.☐☐☐.☐☐☐.☐☐☐
298		Pajak bumi dan bangunan (PBB)		☐☐☐.☐☐☐.☐☐☐
299		Pajak kendaraan bermotor (STNK) dan tak bermotor		☐☐☐.☐☐☐.☐☐☐
300		Pungutan/retribusi (iuran RT/RW, sampah, keamanan, kuburan, dsb.)		☐☐☐.☐☐☐.☐☐☐
301	12530000	Asuransi kesehatan		☐☐☐.☐☐☐.☐☐☐
302	12500000	Asuransi jiwa lainnya dan asuransi kerugian (asuransi kematian, kecelakaan, mobil, rumah, dsb.)		☐☐☐.☐☐☐.☐☐☐
303		Lainnya (tilang, PPh, dsb.)		☐☐☐.☐☐☐.☐☐☐

https://rebangkab.bps.go.id

Jumlah komoditas barang-barang bukan makanan yang terisi pada halaman ini	☐☐

BLOK IV.2. PENGELUARAN UNTUK BARANG-BARANG BUKAN MAKANAN SELAMA SEBULAN DAN SETAHUN TERAKHIR (DALAM RUPIAH) *(LANJUTAN)*

No. Urut	Kode COICOP	Rincian	Sebulan Terakhir	Setahun Terakhir
(1)	(2)	(3)	(4)	(5)
304		**F. KEPERLUAN PESTA DAN UPACARA/KENDURI**		☐.☐☐☐.☐☐☐.☐☐☐
305		Perkawinan (sewa alat seperti peralatan pengantin, kursi, tenda, piring, jasa seperti ongkos perias pengantin, penghulu, jasa penyelenggaraan, serta sewa gedung, dsb.)		☐☐☐.☐☐☐.☐☐☐
306		Khitanan dan ulang tahun (ongkos bengkong, biaya dokter/mantri/dukun sunat, pembungkus makanan, pita/kertas penghias ruangan/balon, sewa kursi, sewa gedung, sewa hiburan)		☐☐☐.☐☐☐.☐☐☐
307		Perayaan hari raya agama (sewa kursi, sewa tenda, dsb.)		☐☐☐.☐☐☐.☐☐☐
308	09600002/07	Biaya Penyelenggaraan Ibadah Haji (BPIH), umroh, perjalanan rohani		☐☐☐.☐☐☐.☐☐☐
309		Upacara agama atau adat lainnya (memanggil Ustad, Pendeta, sesajen, dsb.)		☐☐☐.☐☐☐.☐☐☐
310		Biaya pemakaman (ongkos memandikan jenazah, kain kafan, jasa penggali kubur, peti mati, biaya krematorium, biaya ngaben, dsb.)		☐☐☐.☐☐☐.☐☐☐

https://tubankab.bps.go.id

BLOK IV.3.1. REKAPITULASI PENGELUARAN MAKANAN DAN MINUMAN JADI SERTA ROKOK SELURUH ANGGOTA RUMAH TANGGA (DALAM RUPIAH)

No. ART	Nama ART	Makanan dan Minuman Jadi	Rokok dan Tembakau
(1)	(2)	(3)	(4)
1		☐.☐☐☐.☐☐☐	☐.☐☐☐.☐☐☐
2		☐.☐☐☐.☐☐☐	☐.☐☐☐.☐☐☐
3		☐.☐☐☐.☐☐☐	☐.☐☐☐.☐☐☐
4		☐.☐☐☐.☐☐☐	☐.☐☐☐.☐☐☐
5		☐.☐☐☐.☐☐☐	☐.☐☐☐.☐☐☐
6		☐.☐☐☐.☐☐☐	☐.☐☐☐.☐☐☐
7		☐.☐☐☐.☐☐☐	☐.☐☐☐.☐☐☐
8		☐.☐☐☐.☐☐☐	☐.☐☐☐.☐☐☐
9		☐.☐☐☐.☐☐☐	☐.☐☐☐.☐☐☐
10		☐.☐☐☐.☐☐☐	☐.☐☐☐.☐☐☐
	JUMLAH	☐.☐☐☐.☐☐☐	☐.☐☐☐.☐☐☐

BLOK IV.3.2. REKAPITULASI PENGELUARAN MAKANAN, MINUMAN, DAN ROKOK (DALAM RUPIAH)
[Disalin dari Blok IV.1 Kolom (10) dan Blok IV.3.1 Kolom (3) dan (4)]

No.	Jenis Pengeluaran	Seminggu Terakhir
(1)	(2)	(3)
1	Padi-padian (R.1)	□.□□□.□□□
2	Umbi-umbian (R.8)	□.□□□.□□□
3	Ikan/udang/cumi/kerang (R.16)	□.□□□.□□□
4	Daging (R.52)	□.□□□.□□□
5	Telur dan Susu (R.62)	□.□□□.□□□
6	Sayur-sayuran (R.72)	□.□□□.□□□
7	Kacang-kacangan (R.98)	□.□□□.□□□
8	Buah-buahan (R.106)	□.□□□.□□□
9	Minyak dan Kelapa (R.120)	□.□□□.□□□
10	Bahan Minuman (R.125)	□.□□□.□□□
11	Bumbu-bumbuan (R.133)	□.□□□.□□□
12	Bahan Makanan Lainnya (R.146)	□.□□□.□□□
13	Makanan dan Minuman Jadi (Blok IV.3.1 Baris Jumlah Kolom 3)	□.□□□.□□□
14	Rokok dan Tembakau (Blok IV.3.1 Baris Jumlah Kolom 4)	□.□□□.□□□
15	**SUBJUMLAH [R.1 s.d. R.14]**	□□.□□□.□□□
16	**RATA-RATA PENGELUARAN MAKANAN SEBULAN [(R.15) x 30/7]**	□□.□□□.□□□

https://tabalongkab.bps.go.id

BLOK IV.3.3. REKAPITULASI PENGELUARAN UNTUK BARANG-BARANG BUKAN MAKANAN (DALAM RUPIAH)
[Disalin dari Blok IV.2 Kolom (4) dan Kolom (5)]

No.	Jenis Pengeluaran	Sebulan Terakhir	Setahun Terakhir
(1)	(2)	(3)	(4)
1	Perumahan dan Fasilitas Rumah Tangga A. Sebulan terakhir (R.189 Kolom 4)	□.□□□.□□□.□□□	
	B. Setahun terakhir (R.189 Kolom 5)		□.□□□.□□□.□□□
2	Aneka Barang dan Jasa A. Sebulan terakhir (R.231 Kolom 4)	□.□□□.□□□.□□□	
	B. Setahun terakhir (R.231 Kolom 5)		□.□□□.□□□.□□□
3	Pakaian, Alas Kaki, dan Tutup Kepala (R.270)		□.□□□.□□□.□□□
4	Barang Tahan Lama (R.279)		□.□□□.□□□.□□□
5	Pajak, Pungutan, dan Asuransi (R.297)		□.□□□.□□□.□□□
6	Keperluan Pesta dan Upacara/Kenduri (R.304)		□.□□□.□□□.□□□
7	**JUMLAH PENGELUARAN** **A. Sebulan terakhir (R.1 s.d. R.2 Kolom 3)**	□.□□□.□□□.□□□	
	B. Setahun terakhir (R.1 s.d. R.6 Kolom 4)		□.□□□.□□□.□□□
8	**RATA-RATA PENGELUARAN BUKAN MAKANAN SEBULAN [(R.7.b Kolom (4)/12) + R.7.a Kolom (3)]**	□.□□□.□□□.□□□	
9	**RATA-RATA PENGELUARAN RUMAH TANGGA SEBULAN [Blok IV.3.2, R.16 Kolom (3) + Blok IV.3.3, R.8 Kolom (3)]**	□.□□□.□□□.□□□	

BLOK V. PENDAPATAN, PENERIMAAN, DAN PENGELUARAN BUKAN KONSUMSI

A. PENDAPATAN DARI UPAH/GAJI BAIK BERUPA UANG MAUPUN BARANG/JASA YANG DITERIMA SELAMA SETAHUN TERAKHIR (DALAM RUPIAH)

No. Urut ART	Nama	Kategori Lapangan Usaha *)	Jenis Pekerjaan **)	Upah/gaji dalam Bentuk Uang	Upah/gaji dalam Bentuk Barang/Jasa	Lembur, Honorarium, dsb.
(1)	(2)	(3)	(4)	(5)	(6)	(7)
Jumlah						

B. PENDAPATAN DARI USAHA RUMAH TANGGA SELAMA SETAHUN TERAKHIR (DALAM RUPIAH)

No. Urut ART	Nama	Kategori Lapangan Usaha *)	Nilai Produksi	Biaya Produksi (Termasuk upah/gaji, pajak lainnya atas produksi, dll.)	Surplus Usaha/*Mix Income* [Kolom 4 - Kolom 5]
(1)	(2)	(3)	(4)	(5)	(6)
Jumlah					

C. PENDAPATAN KEPEMILIKAN DAN PRODUKSI RUMAH TANGGA YANG DIKONSUMSI SELAMA SETAHUN TERAKHIR (DALAM RUPIAH)

(1)	(2)	(3)
1	Perkiraan sewa rumah	
2	Produksi barang pertanian dan industri yang dikonsumsi sendiri	
3	Pendapatan kepemilikan (pendapatan usaha bukan dari usaha rumah tangga, sewa tanah/lahan, dividen, bunga simpanan, bagi hasil, dsb.)	
Jumlah		

https://tabalongkab.bps.go.id

D. PENERIMAAN DAN PENGELUARAN TRANSFER SERTA TRANSAKSI KEUANGAN SELAMA SETAHUN TERAKHIR (DALAM RUPIAH)

Penerimaan	Nilai (Rp)	Pengeluaran	Nilai (Rp)
(1)	(2)	(3)	(4)
1.a Penerimaan transfer (kiriman dan pemberian uang, ikatan dinas, bea siswa, uang pensiun, klaim asuransi kerugian, klaim asuransi kerugian barang modal, dll.) dari pemerintah	□.□□□.□□□.□□□	1. Pengeluaran transfer (mengirim dan memberi uang, memberikan makanan/barang, premi asuransi kerugian barang modal, dll.)	□.□□□.□□□.□□□
1.b Penerimaan transfer (kiriman dan pemberian uang, ikatan dinas, bea siswa, uang pensiun, klaim asuransi kerugian, terima kiriman makanan/barang, klaim asuransi kerugian barang modal, dll.) dari non pemerintah	□.□□□.□□□.□□□		
2. Penerimaan dari transaksi keuangan (pengambilan tabungan, pengembalian piutang, klaim asuransi jiwa/jaminan hari tua/pendidikan, mendapat arisan, meminjam uang, pengembalian piutang dagang, menggadaikan barang, dll.)	□.□□□.□□□.□□□	2. Pengeluaran dari transaksi keuangan (menabung, membayar utang, premi asuransi jiwa/jaminan hari tua/pendidikan, membayar arisan, meminjamkan uang, membayar utang dagang, menebus barang gadaian, pembelian rumah, pembelian tanah, pembelian emas batangan, dll.)	□.□□□.□□□.□□□
Jumlah	□□.□□□.□□□.□□□	**Jumlah**	□□.□□□.□□□.□□□

https://kabupatenpangkajenes.go.id

BLOK VI. REKAPITULASI PENERIMAAN DAN PENGELUARAN RUMAH TANGGA SELAMA SETAHUN TERAKHIR (DALAM RUPIAH)

Penerimaan	Nilai (Rp)	Pengeluaran	Nilai (Rp)
(1)	(2)	(3)	(4)
1. Upah dan gaji **[Blok V.A Baris Jumlah Kolom (5)+(6)+(7)]**	□□.□□□.□□□.□□□	1. Pengeluaran konsumsi rumah tangga **[Blok IV.3.3 Rincian 9 Kolom (3) dikali 12]**	□□.□□□.□□□.□□□
2. Pendapatan/surplus dari usaha rumah tangga **[Blok V.B Baris Jumlah Kolom (6)]**	□□.□□□.□□□.□□□		
3. Pendapatan kepemilikan dan bukan dari usaha rumah tangga **[Blok V.C Baris Jumlah Kolom (3)]**	□□.□□□.□□□.□□□	2. Pengeluaran transfer **[Blok V.D Baris Jumlah Kolom (4)]**	□□.□□□.□□□.□□□
4. Penerimaan transfer **[Blok V.D Baris Jumlah Kolom (2)]**	□□.□□□.□□□.□□□	**Jumlah**	□□.□□□.□□□.□□□
Jumlah	□□.□□□.□□□.□□□		
Selisih Penerimaan dan Pengeluaran [Jumlah Kolom (2) – Jumlah Kolom (4)]			□.□□□.□□□.□□□

BLOK VII. C A T A T A N

KUNJUNGAN I : TANGGAL: ..... MULAI : ☐☐ : ☐☐ SELESAI : ☐☐ : ☐☐

KUNJUNGAN II : TANGGAL: ..... MULAI : ☐☐ : ☐☐ SELESAI : ☐☐ : ☐☐

KUNJUNGAN III : TANGGAL: ..... MULAI : ☐☐ : ☐☐ SELESAI : ☐☐ : ☐☐

KUNJUNGAN IV : TANGGAL: ..... MULAI : ☐☐ : ☐☐ SELESAI : ☐☐ : ☐☐

https://tabalongkab.bps.go.id

***) Kategori Lapangan Usaha**

1. Pertanian tanaman padi dan palawija
2. Hortikultura
3. Perkebunan
4. Perikanan
5. Peternakan
6. Kehutanan dan pertanian lainnya
7. Pertambangan dan penggalian
8. Industri pengolahan
9. Pengadaan listrik, gas, uap/air panas, dan udara dingin
10. Pengelolaan air, pengelolaan air limbah, pengelolaan dan daur ulang sampah, aktivitas remediasi
11. Konstruksi
12. Perdagangan besar dan eceran, reparasi, dan perawatan mobil dan sepeda motor
13. Pengangkutan dan pergudangan
14. Penyediaan akomodasi dan penyediaan makan minum
15. Informasi dan komunikasi
16. Aktivitas keuangan dan asuransi
17. Real estate
18. Aktivitas profesional, ilmiah, dan teknis
19. Aktivitas penyewaan dan sewa guna tanpa hak opsi, ketenagakerjaan, agen perjalanan, dan penunjang usaha lainnya
20. Administrasi pemerintahan, pertahanan, dan jaminan sosial wajib
21. Pendidikan
22. Aktivitas kesehatan manusia dan aktivitas sosial
23. Kesenian, hiburan, dan rekreasi
24. Aktivitas jasa lainnya
25. Aktivitas rumah tangga sebagai pemberi kerja
26. Aktivitas badan internasional dan badan ekstra internasional lainnya

****) Jenis Pekerjaan**

0. Tentara Nasional Indonesia (TNI) dan Kepolisian Negara Republik Indonesia (POLRI)
1. Manajer
2. Tenaga profesional
3. Teknisi dan asisten profesional
4. Tenaga tata usaha
5. Tenaga usaha jasa dan tenaga penjualan
6. Pekerja terampil pertanian, kehutanan, dan perikanan
7. Pekerja pengolahan, kerajinan, dan yang berhubungan dengan itu
8. Operator dan perakit mesin
9. Pekerja kasar

Waktu selesai wawancara: ☐☐ : ☐☐

https://tabalongkab.bps.go.id

Sensus Penduduk 2020

#MencatatIndonesia

DATA

MENCERDASKAN BANGSA

https://tabalongkab.bps.go.id

ISBN 978-602-6856-45-6 (pdf)

9 786026 856456

Badan Pusat Statistik
Kabupaten Tabalong

Jl. Jaksa Agung Soeprapto No. 82
Kec. Tanjung, Kab. Tabalong 71513
Email: bps6309@gmail.com
Telp/Fax: (0526) 2021214